



**ΥΠΟΥΡΓΕΙΟ ΕΡΓΑΣΙΑΣ
ΚΟΙΝΩΝΙΚΗΣ ΑΣΦΑΛΙΣΗΣ & ΠΡΟΝΟΙΑΣ**



ΣΕΠΕ – ΟΑΕΔ – ΙΚΑ ΕΤΑΜ

ΕΙΔΙΚΟ ΤΕΥΧΟΣ

**ΑΠΟΤΕΛΕΣΜΑΤΑ ΤΗΣ ΗΛΕΚΤΡΟΝΙΚΗΣ
ΚΑΤΑΓΡΑΦΗΣ
ΤΟΥ ΣΥΝΟΛΟΥ ΤΩΝ ΕΠΙΧΕΙΡΗΣΕΩΝ ΚΑΙ ΤΩΝ
ΕΡΓΑΖΟΜΕΝΩΝ – ΜΙΣΘΩΤΩΝ
ΜΕ ΣΧΕΣΗ ΕΡΓΑΣΙΑΣ ΙΔΙΩΤΙΚΟΥ ΔΙΚΑΙΟΥ**

ΑΠΟ 1 ΕΩΣ 31 ΟΚΤΩΒΡΙΟΥ 2014

9 ΔΕΚΕΜΒΡΙΟΥ 2014

*Τμήμα Στρατηγικού Σχεδιασμού Παρακολούθησης και Αξιολόγησης Πολιτικών Εργασίας
“ΕΡΓΑΝΗ” και Κοινωνικής Προστασίας
Ομάδα Διαχείρισης του Πληροφοριακού Συστήματος “ΕΡΓΑΝΗ”*

| | |
|---|----------|
| Εισαγωγικά σχόλια – Βασικά Στοιχεία | 3 |
| ΚΕΦΑΛΑΙΟ Ι | |
| ΣΤΑΤΙΣΤΙΚΗ ΑΠΟΤΥΠΩΣΗ ΤΟΥ ΣΥΝΟΛΟΥ ΤΩΝ ΕΠΙΧΕΙΡΗΣΕΩΝ ΚΑΙ ΤΩΝ ΕΡΓΑΖΟΜΕΝΩΝ - ΜΙΣΘΩΤΩΝ ΜΕ ΣΧΕΣΗ ΕΡΓΑΣΙΑΣ ΙΔΙΩΤΙΚΟΥ ΔΙΚΑΙΟΥ, ΣΕ ΟΛΗ ΤΗΝ ΕΠΙΚΡΑΤΕΙΑ | 4 |
| ΙΑ. ΣΤΟΙΧΕΙΑ ΕΠΙΧΕΙΡΗΣΕΩΝ | 4 |
| ΙΒ. ΣΤΟΙΧΕΙΑ ΕΡΓΑΖΟΜΕΝΩΝ | 10 |
| ΚΕΦΑΛΑΙΟ ΙΙ | |
| ΣΤΑΤΙΣΤΙΚΗ ΑΠΟΤΥΠΩΣΗ ΤΟΥ ΣΥΝΟΛΟΥ ΤΩΝ ΕΠΙΧΕΙΡΗΣΕΩΝ ΚΑΙ ΤΩΝ ΕΡΓΑΖΟΜΕΝΩΝ – ΜΙΣΘΩΤΩΝ ΜΕ ΣΧΕΣΗ ΕΡΓΑΣΙΑΣ ΙΔΙΩΤΙΚΟΥ ΔΙΚΑΙΟΥ, ΣΕ ΕΠΙΠΕΔΟ ΠΕΡΙΦΕΡΕΙΑΣ | 18 |
| ΙΙΑ. ΣΤΟΙΧΕΙΑ ΕΠΙΧΕΙΡΗΣΕΩΝ | 18 |
| ΙΙΒ. ΣΤΟΙΧΕΙΑ ΕΡΓΑΖΟΜΕΝΩΝ | 20 |
| ΚΕΦΑΛΑΙΟ ΙΙΙ | |
| ΣΤΑΤΙΣΤΙΚΗ ΑΠΟΤΥΠΩΣΗ ΤΟΥ ΣΥΝΟΛΟΥ ΤΩΝ ΕΠΙΧΕΙΡΗΣΕΩΝ ΚΑΙ ΤΩΝ ΕΡΓΑΖΟΜΕΝΩΝ – ΜΙΣΘΩΤΩΝ ΜΕ ΣΧΕΣΗ ΕΡΓΑΣΙΑΣ ΙΔΙΩΤΙΚΟΥ ΔΙΚΑΙΟΥ, ΣΕ ΕΠΙΠΕΔΟ ΠΕΡΙΦΕΡΕΙΑΚΗΣ ΕΝΟΤΗΤΑΣ | 21 |
| ΙΙΙΑ. ΣΤΟΙΧΕΙΑ ΕΠΙΧΕΙΡΗΣΕΩΝ | 21 |
| ΙΙΙΒ. ΣΤΟΙΧΕΙΑ ΕΡΓΑΖΟΜΕΝΩΝ | 23 |

Επιτροπή για την επιμέλεια και το συντονισμό της έκδοσης:

***Σταύρος Μπακέας
Θεόδωρος Χιονίδης
Ιωάννα Πάλλα***

**ΑΠΟΤΕΛΕΣΜΑΤΑ ΤΗΣ ΗΛΕΚΤΡΟΝΙΚΗΣ ΚΑΤΑΓΡΑΦΗΣ
ΤΟΥ ΣΥΝΟΛΟΥ ΤΩΝ ΕΠΙΧΕΙΡΗΣΕΩΝ ΚΑΙ ΤΩΝ ΕΡΓΑΖΟΜΕΝΩΝ – ΜΙΣΘΩΤΩΝ
ΜΕ ΣΧΕΣΗ ΕΡΓΑΣΙΑΣ ΙΔΙΩΤΙΚΟΥ ΔΙΚΑΙΟΥ**

Το Υπουργείο Εργασίας, Κοινωνικής Ασφάλισης και Πρόνοιας δημοσιοποιεί για δεύτερη συνεχή χρονιά τα αποτελέσματα της ετήσιας κατάθεσης των καταστάσεων προσωπικού **του συνόλου των επιχειρήσεων της χώρας που απασχολούν εργαζόμενους με σχέση εξαρτημένης εργασίας ιδιωτικού δικαίου, όπως αυτά κατατέθηκαν κατά το διάστημα από 1 έως 31 Οκτωβρίου 2014.**

Η ετήσια κατάθεση καταστάσεων προσωπικού πραγματοποιήθηκε για πρώτη φορά **ηλεκτρονικά**, μέσω του πληροφοριακού συστήματος «**ΕΡΓΑΝΗ**», το διάστημα από 15 Σεπτεμβρίου 2013 έως 15 Νοεμβρίου 2013.

Παρουσιάζονται έτσι τα αποτελέσματα μιας ακόμη πρωτοποριακής εφαρμογής του πληροφοριακού συστήματος «**ΕΡΓΑΝΗ**». Δηλαδή, της αναλυτικής καταγραφής των επιχειρήσεων που απασχολούν μισθωτούς με σχέση εργασίας ιδιωτικού δικαίου στην Ελλάδα και των εργαζομένων σε αυτές.

Η ετήσια κατάθεση των καταστάσεων προσωπικού, κατά το χρονικό διάστημα από 1 έως 31 Οκτωβρίου 2014, γίνεται κατ' εφαρμογήν των διατάξεων του άρθρου 16 του **Ν. 2874/2000 (ΦΕΚ Α'/286/29.12.2000)**, όπως τροποποιήθηκε και ισχύει.

Επίσης, υπενθυμίζεται ότι το πληροφοριακό σύστημα «**ΕΡΓΑΝΗ**» ξεκίνησε τη λειτουργία του από 1 Μαρτίου 2013 και καταγράφει ψηφιακά τις ροές μισθωτής απασχόλησης στον ιδιωτικό τομέα της οικονομίας (απασχόλησης με σχέση εξαρτημένης εργασίας ιδιωτικού δικαίου), αποτυπώνοντας, για πρώτη φορά, σε πραγματικό χρόνο και σε κάθε περιοχή της χώρας κρίσιμα στοιχεία της αγοράς εργασίας, σύμφωνα και με τα προβλεπόμενα στην **Υ.Α. 5072/6 (ΦΕΚ 449Β'/25.02.2013)**, όπως τροποποιήθηκε και συμπληρώθηκε με τις **υπ' αριθμ. Υ.Α. 28153/126 (ΦΕΚ 2163Β'/30.08.2013)** και **υπ' αριθμ. Υ.Α. 29502/85 (ΦΕΚ 2390Β'/08.09.2014)**. Μέχρι και το Φεβρουάριο του 2013 η καταγραφή των στοιχείων αυτών γίνονταν χειρόγραφα.

Τα στοιχεία που αντλήθηκαν από το πληροφοριακό σύστημα «**ΕΡΓΑΝΗ**», στο πλαίσιο της ετήσιας κατάθεσης των καταστάσεων προσωπικού του συνόλου των επιχειρήσεων που απασχολούν εργαζόμενους με σχέση εξαρτημένης εργασίας ιδιωτικού δικαίου, και παρουσιάζονται στο ανά χείρας ειδικό τεύχος αφορούν:

- Τον αριθμό των επιχειρήσεων. Τα εν λόγω στοιχεία αναλύονται ως προς το μέγεθος της επιχείρησης (αριθμός εργαζομένων), το είδος (ιδιωτικός, δημόσιος τομέας, ΟΤΑ κλπ), τη νομική μορφή, καθώς επίσης και ανά περιφέρεια, περιφερειακή ενότητα και κλάδο οικονομικής δραστηριότητας.
- Τον αριθμό των εργαζομένων. Τα εν λόγω στοιχεία παρουσιάζονται ανά φύλο, ηλικία, εβδομαδιαίες ώρες απασχόλησης και μισθολογικές απολαβές. Ο αριθμός των εργαζομένων αποτυπώνεται επιπλέον, πέρα από το εθνικό επίπεδο, και σε περιφερειακό επίπεδο και επίπεδο περιφερειακής ενότητας, καθώς και ανά κλάδο οικοδομικής δραστηριότητας.

Βασικά στοιχεία:

Το διάστημα από **1 έως 31 Οκτωβρίου 2014**, υπέβαλαν ηλεκτρονικά ετήσιο/ετήσιο συμπληρωματικό πίνακα προσωπικού **260.725** επιχειρήσεις σε όλη τη χώρα. Οι επιχειρήσεις που απασχολούν εργαζόμενους με σχέση εργασίας ιδιωτικού δικαίου, ανέρχονται σε **214.409**, ενώ με τα παραρτήματά τους, σε διαφορετικές περιοχές από την έδρα τους, ανέρχονται σε **251.324**. Οι εργαζόμενοι με σχέση εργασίας ιδιωτικού δικαίου ανέρχονται σε **1.531.179**.

ΚΕΦΑΛΑΙΟ Ι

ΣΤΑΤΙΣΤΙΚΗ ΑΠΟΤΥΠΩΣΗ ΤΟΥ ΣΥΝΟΛΟΥ ΤΩΝ ΕΠΙΧΕΙΡΗΣΕΩΝ ΚΑΙ ΤΩΝ ΕΡΓΑΖΟΜΕΝΩΝ – ΜΙΣΘΩΤΩΝ ΜΕ ΣΧΕΣΗ ΕΡΓΑΣΙΑΣ ΙΔΙΩΤΙΚΟΥ ΔΙΚΑΙΟΥ, ΣΕ ΟΛΗ ΤΗΝ ΕΠΙΚΡΑΤΕΙΑ

Από τα στοιχεία που αντλήθηκαν από το πληροφοριακό σύστημα «**ΕΡΓΑΝΗ**», στο πλαίσιο της ετήσιας κατάθεσης των καταστάσεων προσωπικού του συνόλου των επιχειρήσεων που απασχολούν εργαζόμενους με σχέση εξαρτημένης εργασίας ιδιωτικού δικαίου, προκύπτει ότι για το διάστημα από **1 έως 31 Οκτωβρίου 2014**, υπέβαλαν ηλεκτρονικά ετήσιο/ετήσιο συμπληρωματικό πίνακα προσωπικού **260.725** επιχειρήσεις από όλη τη χώρα.

Όπως προκύπτει από τα αποτελέσματα του πληροφοριακού συστήματος «**ΕΡΓΑΝΗ**», κατά το έτος **2014**, **17.714** περισσότερες επιχειρήσεις σε σχέση με το έτος **2013**, προχώρησαν σε κατάθεση ετήσιου πίνακα προσωπικού, παρουσιάζοντας αύξηση σε ετήσια βάση κατά **9,006%**.

Συγκεκριμένα οι επιχειρήσεις που απασχολούν εργαζόμενους με σχέση εργασίας ιδιωτικού δικαίου για το έτος **2014** ανέρχονται σε **214.409**, ενώ με τα παραρτήματά τους, σε διαφορετικές περιοχές από την έδρα τους, ανέρχονται σε **251.324**. Αντίστοιχα για το **2013** οι επιχειρήσεις που απασχολούσαν εργαζόμενους ανέρχονταν σε **196.695**, ενώ με τα παραρτήματά τους, ανέρχονταν σε **230.858**.

ΙΑ. ΣΤΟΙΧΕΙΑ ΕΠΙΧΕΙΡΗΣΕΩΝ

ΠΙΝΑΚΑΣ ΙΑ1: Αριθμός επιχειρήσεων κατά τάξεις μεγέθους (με βάση τον αριθμό εργαζομένων που απασχολούν)

| ΕΥΡΟΣ | ΑΡΙΘΜΟΣ ΕΠΙΧΕΙΡΗΣΕΩΝ | | | | |
|---------------|----------------------|-------------------------|----------------|-------------------------|--------------------|
| | 2014 (1) | % επί του συνόλου | 2013 (2) | % επί του συνόλου | ΔΙΑΦΟΡΑ (1 - 2) |
| 1-10 | 192.054 | 89,574 | 177.447 | 90,210 | 14.607 |
| 11-50 | 18.973 | 8,849 | 16.329 | 8,300 | 2.644 |
| 51-250 | 2.869 | 1,338 | 2.449 | 1,250 | 420 |
| 251-500 | 297 | 0,139 | 271 | 0,140 | 26 |
| 501-1.000 | 137 | 0,064 | 118 | 0,060 | 19 |
| 1.001-1.500 | 36 | 0,017 | 41 | 0,020 | -5 |
| 1.501-2.000 | 18 | 0,008 | 12 | 0,006 | 6 |
| 2.001-2.500 | 5 | 0,002 | 7 | 0,003 | -2 |
| 2.501-3.000 | 2 | 0,001 | 5 | 0,002 | -3 |
| 3.001-4.000 | 3 | 0,001 | 3 | 0,001 | 0 |
| ≥4.001 | 15 | 0,007 | 13 | 0,007 | 2 |
| ΣΥΝΟΛΟ | 214.409 | 100 | 196.695 | 100 | 17.714 |

ΔΙΑΓΡΑΜΜΑ ΙΑ1

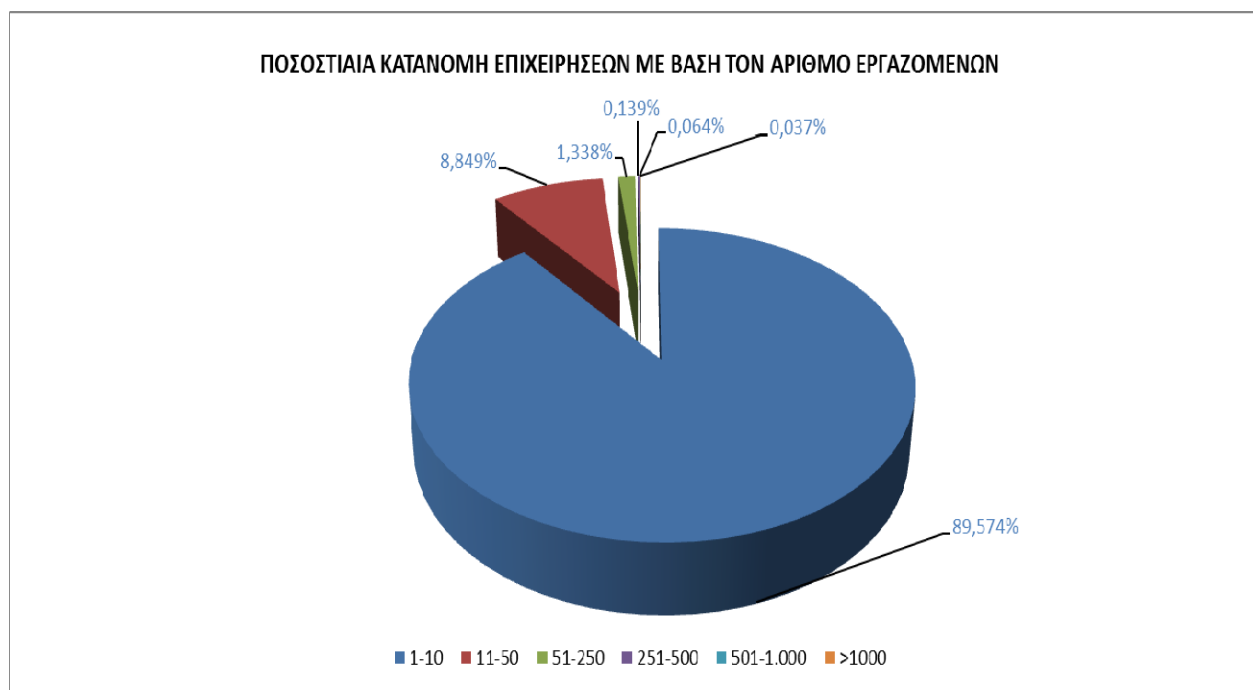

Το **Διάγραμμα ΙΑ1**, απεικονίζει την ποσοστιαία κατανομή των επιχειρήσεων με βάση τον αριθμό των εργαζομένων που απασχολούν.

ΔΙΑΓΡΑΜΜΑ ΙΑ2

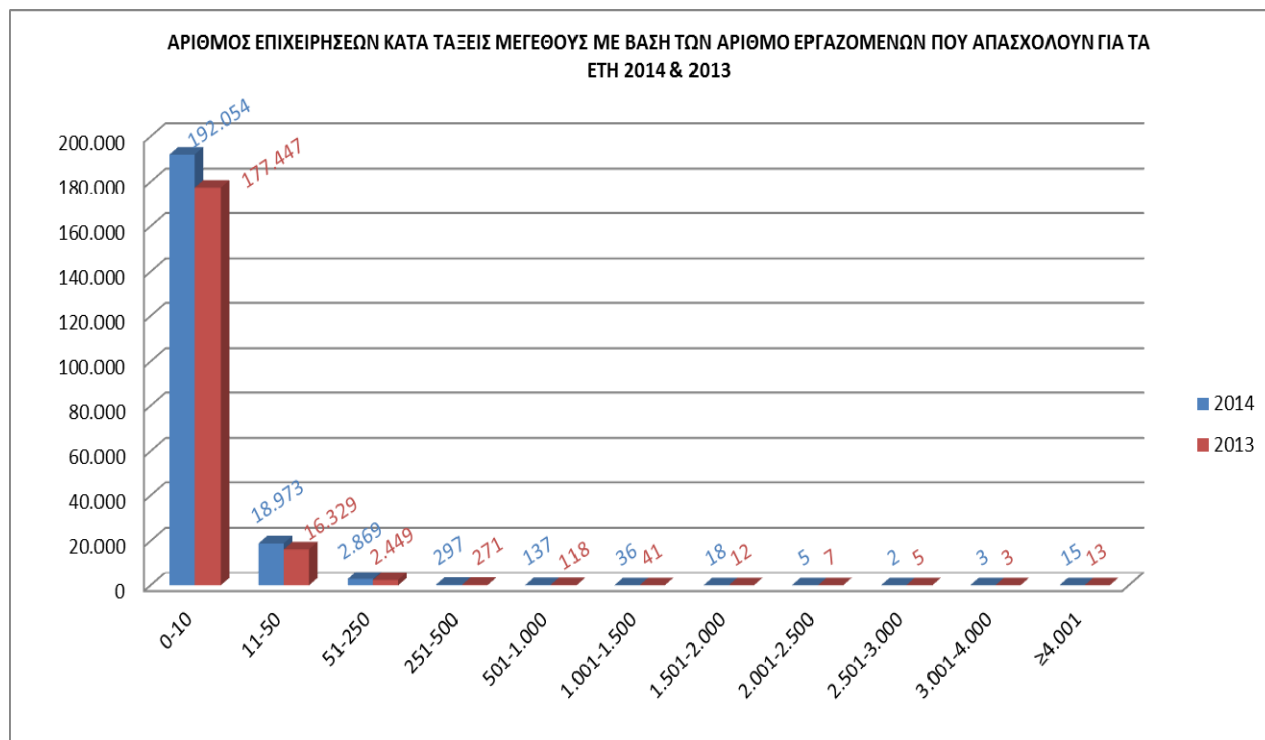

Το **Διάγραμμα ΙΑ2**, απεικονίζει τον αριθμό των επιχειρήσεων κατά τάξεις μεγέθους, με βάση τον αριθμό των εργαζομένων που απασχολούν κατά τα έτη 2014 και 2013.

ΠΙΝΑΚΑΣ ΙΑ2: Απασχολούμενο προσωπικό ανά μέγεθος επιχείρησης

| ΕΥΡΟΣ | ΑΡΙΘΜΟΣ ΕΠΙΧΕΙΡΗΣΕΩΝ | ΑΡΙΘΜΟΣ ΕΡΓΑΖΟΜΕΝΩΝ | ΠΟΣΟΣΤΟ % (ΣΤΟ ΣΥΝΟΛΟ ΤΩΝ ΕΡΓΑΖΟΜΕΝΩΝ) |
|---------------|----------------------|---------------------|--|
| 1-4 | 161.766 | 281.372 | 17,83 |
| 5-9 | 27.554 | 178.896 | 11,34 |
| 10-49 | 21.629 | 407.387 | 25,82 |
| 50-249 | 2.942 | 294.638 | 18,67 |
| >250 | 518 | 415.703 | 26,34 |
| ΣΥΝΟΛΟ | 214.409 | 1.577.996 | 100,00 |

ΠΙΝΑΚΑΣ ΙΑ3: Αριθμός επιχειρήσεων ιδιωτικού και δημοσίου τομέα που απασχολούν εργαζόμενους με σχέση εργασίας ιδιωτικού δικαίου

| ΙΔΙΩΤΙΚΟΣ ΤΟΜΕΑΣ | ΔΗΜΟΣΙΟΣ ΤΟΜΕΑΣ | ΕΥΡΥΤΕΡΟΣ ΔΗΜΟΣΙΟΣ ΤΟΜΕΑΣ | Ν.Π.Δ.Δ. | Ν.Π.Ι.Δ. | ΟΤΑ | ΣΥΝΟΛΟ ΕΠΙΧΕΙΡΗΣΕΩΝ |
|---------------------|--------------------|---------------------------------|----------|----------|-----|------------------------|
| 211.588 | 255 | 712 | 613 | 988 | 253 | 214.409 |

ΠΙΝΑΚΑΣ ΙΑ4: Αριθμός επιχειρήσεων ανά νομική μορφή

| ΝΟΜΙΚΗ ΜΟΡΦΗ | ΕΠΙΧΕΙΡΗΣΕΙΣ |
|---|--------------|
| ΑΤΟΜΙΚΗ ΕΠΙΧΕΙΡΗΣΗ | 118.634 |
| ΟΜΟΡΡΥΘΜΟΣ ΕΤΑΙΡΕΙΑ (ΟΕ) | 36.085 |
| ΑΝΩΝΥΜΟΣ ΕΤΑΙΡΕΙΑ (ΑΕ) | 21.100 |
| ΕΤΕΡΟΡΡΥΘΜΟΣ ΕΤΑΙΡΕΙΑ (ΕΕ) | 11.739 |
| ΕΤΑΙΡΕΙΑ ΠΕΡΙΟΡΙΣΜΕΝΗΣ ΕΥΘΥΝΗΣ (ΕΠΕ) | 8.512 |
| ΕΤΑΙΡΕΙΑ ΠΕΡΙΟΡΙΣΜΕΝΗΣ ΕΥΘΥΝΗΣ ΜΟΝΟΠΡΟΣΩΠΗ | 4.260 |
| ΙΔΙΩΤΙΚΗ ΚΕΦΑΛΑΙΟΥΧΙΚΗ ΕΤΑΙΡΕΙΑ (ΙΚΕ) | 1.333 |
| ΣΩΜΑΤΕΙΟ | 1.188 |
| ΕΤΑΙΡΕΙΑ Α.Ν. 89/67 | 1.121 |
| ΝΟΜΙΚΟ ΠΡΟΣΩΠΟ ΙΔΙΩΤΙΚΟΥ ΔΙΚΑΙΟΥ | 988 |
| ΑΣΤΙΚΗ ΜΗ ΚΕΡΔΟΣΚΟΠΙΚΗ ΕΤΑΙΡΕΙΑ | 830 |
| ΔΙΑΧΕΙΡΙΣΗ ΚΤΙΡΙΩΝ (ΠΟΛΥΚΑΤΟΙΚΙΕΣ ΚΛΠ) | 712 |
| ΙΔΙΩΤΙΚΗ ΚΕΦΑΛΑΙΟΥΧΙΚΗ ΕΤΑΙΡΕΙΑ ΜΟΝΟΠΡΟΣΩΠΗ (ΙΚΕ) | 682 |
| ΣΥΛΛΟΓΟΣ | 673 |
| ΚΟΙΝΩΝΙΑ ΑΣΤΙΚΟΥ ΔΙΚΑΙΟΥ ΚΕΡΔΟΣΚΟΠΙΚΗ | 632 |
| ΝΟΜΙΚΟ ΠΡΟΣΩΠΟ ΔΗΜΟΣΙΟΥ ΔΙΚΑΙΟΥ | 613 |
| ΑΓΡΟΤΙΚΟΣ ΣΥΝΕΤΑΙΡΙΣΜΟΣ | 513 |
| ΥΠΟΚΑΤΑΣΤΗΜΑ ΑΛΛΟΔΑΠΗΣ ΕΤΑΙΡΕΙΑΣ | 430 |
| ΙΕΡΟΣ ΝΑΟΣ | 399 |
| ΑΘΛΗΤΙΚΟ ΣΩΜΑΤΕΙΟ | 398 |
| ΑΣΤΙΚΗ ΚΕΡΔΟΣΚΟΠΙΚΗ ΕΤΑΙΡΕΙΑ | 383 |
| ΚΟΙΝΩΝΙΑ ΚΛΗΡΟΝΟΜΩΝ | 319 |
| ΚΟΙΝΟΠΡΑΞΙΑ | 298 |

| | |
|--|----------------|
| ΟΤΑ - ΔΗΜΟΙ | 252 |
| ΔΗΜΟΤΙΚΗ ΕΠΙΧΕΙΡΗΣΗ | 239 |
| ΑΣΤΙΚΟΣ ΣΥΝΕΤΑΙΡΙΣΜΟΣ ΚΕΡΔΟΣΚΟΠΙΚΟΣ | 232 |
| ΙΔΡΥΜΑ | 231 |
| ΑΛΛΗ ΕΝΩΣΗ ΠΡΟΣΩΠΩΝ ΜΗ ΚΕΡΔΟΣΚΟΠΙΚΗ | 203 |
| ΝΑΥΤΙΚΗ ΕΤΑΙΡΕΙΑ Ν.959/79 | 155 |
| ΔΗΜΟΣΙΑ ΥΠΗΡΕΣΙΑ (ΔΗΜΟΣΙΟ) | 133 |
| ΣΧΟΛΙΚΕΣ ΕΠΙΤΡΟΠΕΣ | 114 |
| ΙΔΙΟΥΤΗ ΜΕΤΑΦΟΡΙΚΗ ΕΠΙΧΕΙΡΗΣΗ (ΙΜΕ) ΕΠΕ | 105 |
| ΦΥΣΙΚΟ ΠΡΟΣΩΠΟ | 99 |
| ΑΛΛΗ ΕΝΩΣΗ ΠΡΟΣΩΠΩΝ ΚΕΡΔΟΣΚΟΠΙΚΗ | 95 |
| ΑΣΤΙΚΟΣ ΣΥΝΕΤΑΙΡΙΣΜΟΣ ΜΗ ΚΕΡΔΟΣΚΟΠΙΚΟΣ | 83 |
| ΣΥΜΠΛΟΙΟΚΤΗΣΙΑ | 68 |
| ΑΛΛΟΔΑΠΗ ΕΤΑΙΡΙΑ ΧΩΡΙΣ ΕΓΚΑΤΑΣΤΑΣΗ ΣΤΗΝ ΕΛΛΑΔΑ | 58 |
| ΕΝΩΣΗ ΑΓΡΟΤΙΚΩΝ ΣΥΝΕΤΑΙΡΙΣΜΩΝ (ΕΑΣ) | 57 |
| ΑΛΛΟΔΑΠΗ ΕΤΑΙΡΕΙΑ ΜΕ ΣΥΜΒΑΣΗ ΕΡΓΟΥ ΣΤΗΝ ΕΛΛΑΔΑ | 53 |
| ΑΠΡΟΣΔΙΟΡΙΣΤΟ | 48 |
| ΠΡΕΣΒΕΙΕΣ | 44 |
| ΚΤΕΛ | 38 |
| ΑΛΛΟΔΑΠΗ ΕΤΑΙΡΕΙΑ ΙΔΙΟΚΤΗΣΙΑΣ ΑΚΙΝΗΤΟΥ | 34 |
| ΓΡΑΦΕΙΟ ΑΛΛΟΔΑΠΗΣ ΕΜΠΟΡΟΒΙΟΜΗΧΑΝΙΚΗΣ ΕΤΑΙΡΕΙΑΣ | 33 |
| ΚΟΙΝΟΤΙΚΗ ΣΥΝΕΤΑΙΡΙΣΤΙΚΗ ΕΠΙΧΕΙΡΗΣΗ | 33 |
| ΟΡΓΑΝΙΣΜΟΣ ΚΟΙΝΗΣ ΟΦΕΛΕΙΑΣ | 25 |
| ΚΟΙΝΩΝΙΑ ΑΣΤΙΚΟΥ ΔΙΚΑΙΟΥ ΜΗ ΚΕΡΔΟΣΚΟΠΙΚΗ | 18 |
| ΟΙΚΙΑ | 15 |
| ΣΥΝΑΠΑΣΧΟΛΙΣΗ | 15 |
| ΠΟΛΙΤΙΚΑ ΚΟΜΜΑΤΑ | 13 |
| ΟΜΟΣΠΟΝΔΙΑ ΑΣΤΙΚΩΝ ΣΥΝΕΤΑΙΡΙΣΜΩΝ | 10 |
| ΑΣΦΑΛΙΣΤΙΚΟΣ ΣΥΝΕΤΑΙΡΙΣΜΟΣ | 8 |
| ΣΥΝΕΡΓΑΤΙΚΗ | 8 |
| ΔΙΑΔΗΜΟΤΙΚΗ ΕΠΙΧΕΙΡΗΣΗ | 7 |
| ΚΟΙΝΟΠΡΑΞΙΑ ΑΓΡΟΤΙΚΩΝ ΣΥΝΕΤΑΙΡΙΣΤΙΚΩΝ ΟΡΓΑΝΩΣΕΩΝ | 7 |
| ΔΗΜΟΣΙΟ ΣΧΟΛΕΙΟ | 4 |
| ΕΝΩΣΗ ΑΣΤΙΚΩΝ ΣΥΝΕΤΑΙΡΙΣΜΩΝ | 4 |
| ΚΕΝΤΡΙΚΗ ΣΥΝΕΤΑΙΡΙΣΤΙΚΗ ΕΝΩΣΗ (ΚΕΣΕ) | 4 |
| ΠΕΡΙΦΕΡΕΙΑ | 4 |
| ΚΟΙΝΟΤΙΚΗ ΕΠΙΧΕΙΡΗΣΗ | 3 |
| ΝΟΜΑΡΧΙΑΚΗ ΕΠΙΧΕΙΡΗΣΗ | 3 |
| ΠΡΟΞΕΝΕΙΑ | 3 |
| ΔΙΑΝΟΜΑΡΧΙΑΚΗ ΕΠΙΧΕΙΡΗΣΗ | 2 |
| ΔΙΕΘΝΕΙΣ ΟΡΓΑΝΙΣΜΟΙ | 2 |
| ΕΠΙΤΡΟΠΗ ΕΡΑΝΩΝ | 2 |
| ΔΗΜΟΤΙΚΗ ΣΥΝΕΤΑΙΡΙΣΤΙΚΗ ΕΠΙΧΕΙΡΗΣΗ | 1 |
| ΟΤΑ - ΚΟΙΝΟΤΗΤΕΣ | 1 |
| ΣΥΝΟΜΟΣΠΟΝΔΙΑ ΑΣΤΙΚΩΝ ΣΥΝΕΤΑΙΡΙΣΜΩΝ | 1 |
| ΣΥΝΟΛΟ | 214.409 |

ΠΙΝΑΚΑΣ ΙΑ5: Αριθμός επιχειρήσεων ανά κλάδο οικονομικής δραστηριότητας

| ΚΛΑΔΟΣ ΟΙΚΟΝΟΜΙΚΗΣ ΔΡΑΣΤΗΡΙΟΤΗΤΑΣ | ΕΠΙΧΕΙΡΗΣΕΙΣ | ΠΟΣΟΣΤΟ % (ΣΤΟ ΣΥΝΟΛΟ ΤΩΝ ΕΠΙΧΕΙΡΗΣΕΩΝ) |
|--|---------------------|--|
| Λιανικό εμπόριο, εκτός από το εμπόριο μηχανοκίνητων οχημάτων και μοτοσικλετών | 38.548 | 17,98 |
| Δραστηριότητες υπηρεσιών εστίασης | 28.216 | 13,16 |
| Χονδρικό εμπόριο, εκτός από το εμπόριο μηχανοκίνητων οχημάτων και μοτοσικλετών | 22.977 | 10,72 |
| Δραστηριότητες ανθρώπινης υγείας | 9.838 | 4,59 |
| Νομικές και λογιστικές δραστηριότητες | 8.947 | 4,17 |
| Εκπαίδευση | 8.718 | 4,07 |
| Χερσαίες μεταφορές και μεταφορές μέσω αγωγών | 8.571 | 4,00 |
| Χονδρικό και λιανικό εμπόριο· επισκευή μηχανοκίνητων οχημάτων και μοτοσικλετών | 7.778 | 3,63 |
| Βιομηχανία τροφίμων | 6.990 | 3,26 |
| Άλλες δραστηριότητες παροχής προσωπικών υπηρεσιών | 6.825 | 3,18 |
| Καταλύματα | 6.148 | 2,87 |
| Εξειδικευμένες κατασκευαστικές δραστηριότητες | 4.685 | 2,19 |
| Αρχιτεκτονικές δραστηριότητες και δραστηριότητες μηχανικών· τεχνικές δοκιμές και αναλύσεις | 3.182 | 1,48 |
| Δραστηριότητες οργανώσεων | 2.679 | 1,25 |
| Αποθήκευση και υποστηρικτικές προς τη μεταφορά δραστηριότητες | 2.541 | 1,19 |
| Κατασκευή μεταλλικών προϊόντων, με εξαίρεση τα μηχανήματα και τα είδη εξοπλισμού | 2.318 | 1,08 |
| Αθλητικές δραστηριότητες και δραστηριότητες διασκέδασης και ψυχαγωγίας | 2.209 | 1,03 |
| Δραστηριότητες κεντρικών γραφείων· δραστηριότητες παροχής συμβουλών διαχείρισης | 1.907 | 0,89 |
| Δραστηριότητες συναφείς προς τις χρηματοπιστωτικές υπηρεσίες και τις ασφαλιστικές δραστηριότητες | 1.860 | 0,87 |
| Δραστηριότητες παροχής υπηρεσιών σε κτίρια και εξωτερικούς χώρους | 1.841 | 0,86 |
| Διαχείριση ακίνητης περιουσίας | 1.809 | 0,84 |
| Κατασκευές κτιρίων | 1.687 | 0,79 |
| Τυχερά παιχνίδια και στοιχήματα | 1.653 | 0,77 |
| Δραστηριότητες ταξιδιωτικών πρακτορείων, γραφείων οργανωμένων ταξιδιών και υπηρεσιών κρατήσεων και συναφείς δραστηριότητες | 1.581 | 0,74 |
| Δραστηριότητες κοινωνικής μέριμνας χωρίς παροχή καταλύματος | 1.318 | 0,61 |
| Παραγωγή άλλων μη μεταλλικών ορυκτών προϊόντων | 1.234 | 0,58 |
| Κατασκευή ειδών ένδυσης | 1.221 | 0,57 |
| Δραστηριότητες ενοικίασης και εκμίσθωσης | 1.171 | 0,55 |
| Δραστηριότητες προγραμματισμού ηλεκτρονικών υπολογιστών, παροχής συμβουλών και συναφείς δραστηριότητες | 1.165 | 0,54 |
| Έργα πολιτικού μηχανικού | 1.152 | 0,54 |
| Διαφήμιση και έρευνα αγοράς | 1.068 | 0,50 |
| Άλλες μεταποιητικές δραστηριότητες | 1.042 | 0,49 |
| Επισκευή και εγκατάσταση μηχανημάτων και εξοπλισμού | 1.033 | 0,48 |
| Κατασκευή μηχανημάτων και ειδών εξοπλισμού π.δ.κ.α. | 1.002 | 0,47 |
| Εκτυπώσεις και αναπαραγωγή προεγγεγραμμένων μέσων | 980 | 0,46 |

| | | |
|---|-----|------|
| Εκδοτικές δραστηριότητες | 934 | 0,44 |
| Κατασκευή επίπλων | 902 | 0,42 |
| Άλλες επαγγελματικές, επιστημονικές και τεχνικές δραστηριότητες | 879 | 0,41 |
| Διοικητικές δραστηριότητες γραφείου, γραμματειακή υποστήριξη και άλλες δραστηριότητες παροχής υποστήριξης προς τις επιχειρήσεις | 855 | 0,40 |
| Πλωτές μεταφορές | 793 | 0,37 |
| Τηλεπικοινωνίες | 744 | 0,35 |
| Φυτική και ζωική παραγωγή, θήρα και συναφείς δραστηριότητες | 738 | 0,34 |
| Επισκευή ηλεκτρονικών υπολογιστών και ειδών ατομικής ή οικιακής χρήσης | 704 | 0,33 |
| Παροχή ηλεκτρικού ρεύματος, φυσικού αερίου, ατμού και κλιματισμού | 665 | 0,31 |
| Ταχυδρομικές και ταχυμεταφορικές δραστηριότητες | 648 | 0,30 |
| Δημόσια διοίκηση και άμυνα· υποχρεωτική κοινωνική ασφάλιση | 612 | 0,29 |
| Κατασκευή προϊόντων από ελαστικό (καουτσούκ) και πλαστικές ύλες | 607 | 0,28 |
| Δημιουργικές δραστηριότητες, τέχνες και διασκέδαση | 588 | 0,27 |
| Παραγωγή κλωστοϋφαντουργικών υλών | 582 | 0,27 |
| Βιομηχανία ξύλου και κατασκευή προϊόντων από ξύλο και φελλό, εκτός από έπιπλα· κατασκευή ειδών καλαθοποιίας και σπαρτοπλεκτικής | 555 | 0,26 |
| Δραστηριότητες παροχής προστασίας και έρευνας | 482 | 0,22 |
| Παραγωγή χημικών ουσιών και προϊόντων | 474 | 0,22 |
| Κατασκευή ηλεκτρολογικού εξοπλισμού | 444 | 0,21 |
| Ποτοποιία | 394 | 0,18 |
| Δραστηριότητες βοήθειας με παροχή καταλύματος | 378 | 0,18 |
| Χαρτοποιία και κατασκευή χάρτινων προϊόντων | 374 | 0,17 |
| Επιστημονική έρευνα και ανάπτυξη | 361 | 0,17 |
| Ασφαλιστικά, αντασφαλιστικά και συνταξιοδοτικά ταμεία, εκτός από την υποχρεωτική κοινωνική ασφάλιση | 352 | 0,16 |
| Δραστηριότητες υπηρεσιών πληροφορίας | 345 | 0,16 |
| Συλλογή, επεξεργασία και διάθεση απορριμμάτων· ανάκτηση υλικών | 337 | 0,16 |
| Δραστηριότητες προγραμματισμού και ραδιοτηλεοπτικών εκπομπών | 316 | 0,15 |
| Δραστηριότητες βιβλιοθηκών, αρχειοφυλακείων, μουσείων και λοιπές πολιτιστικές δραστηριότητες | 313 | 0,15 |
| Παραγωγή κινηματογραφικών ταινιών, βίντεο και τηλεοπτικών προγραμμάτων, ηχογραφήσεις και μουσικές εκδόσεις | 307 | 0,14 |
| Συλλογή, επεξεργασία και παροχή νερού | 273 | 0,13 |
| Δραστηριότητες χρηματοπιστωτικών υπηρεσιών, με εξαίρεση τις ασφαλιστικές δραστηριότητες και τα συνταξιοδοτικά ταμεία | 265 | 0,12 |
| Βιομηχανία δέρματος και δερμάτων ειδών | 233 | 0,11 |
| Κτηνιατρικές δραστηριότητες | 233 | 0,11 |
| Αλιεία και υδατοκαλλιέργεια | 216 | 0,10 |
| Παραγωγή βασικών μετάλλων | 201 | 0,09 |
| Λοιπά ορυχεία και λατομεία | 188 | 0,09 |
| Κατασκευή μηχανοκίνητων οχημάτων, ρυμουλκούμενων και ημιρυμουλκούμενων οχημάτων | 186 | 0,09 |
| Κατασκευή ηλεκτρονικών υπολογιστών, ηλεκτρονικών και οπτικών προϊόντων | 184 | 0,09 |
| Κατασκευή λοιπού εξοπλισμού μεταφορών | 125 | 0,06 |
| Δραστηριότητες απασχόλησης | 122 | 0,06 |

| | | |
|---|----------------|---------------|
| Επεξεργασία λυμάτων | 121 | 0,06 |
| Έλλειψη δραστηριότητας | 108 | 0,05 |
| Δασοκομία και υλοτομία | 98 | 0,05 |
| Παραγωγή βασικών φαρμακευτικών προϊόντων και φαρμακευτικών σκευασμάτων | 73 | 0,03 |
| Αεροπορικές μεταφορές | 67 | 0,03 |
| Δραστηριότητες εξωχώριων οργανισμών και φορέων | 39 | 0,02 |
| Δραστηριότητες νοικοκυριών ως εργοδοτών οικιακού προσωπικού | 26 | 0,01 |
| Παραγωγή οπτάνθρακα και προϊόντων διύλισης πετρελαίου | 24 | 0,01 |
| Δραστηριότητες εξυγίανσης και άλλες υπηρεσίες για τη διαχείριση αποβλήτων | 15 | 0,01 |
| Εξόρυξη μεταλλευμάτων | 13 | 0,01 |
| Υποστηρικτικές δραστηριότητες εξόρυξης | 9 | 0,00 |
| Παραγωγή προϊόντων καπνού | 7 | 0,00 |
| Δραστηριότητες ιδιωτικών νοικοκυριών, που αφορούν την παραγωγή μη διακριτών αγαθών -και υπηρεσιών- για ίδια χρήση | 3 | 0,00 |
| Εξόρυξη άνθρακα και λιγνίτη | 3 | 0,00 |
| ΣΥΝΟΛΟ | 214.409 | 100,00 |

ΙΒ. ΣΤΟΙΧΕΙΑ ΕΡΓΑΖΟΜΕΝΩΝ ΑΝΑ ΦΥΛΟ, ΕΒΔΟΜΑΔΙΑΙΕΣ ΩΡΕΣ ΑΠΑΣΧΟΛΗΣΗΣ, ΜΗΝΙΑΙΕΣ ΑΠΟΔΟΧΕΣ ΚΑΙ ΗΛΙΚΙΑΚΗ ΟΜΑΔΑ

Από την επεξεργασία των στοιχείων που αντλήθηκαν από το πληροφοριακό σύστημα «**ΕΡΓΑΝΗ**», στο πλαίσιο της ετήσιας κατάθεσης των καταστάσεων προσωπικού του συνόλου των επιχειρήσεων που απασχολούν εργαζόμενους με σχέση εξαρτημένης εργασίας ιδιωτικού δικαίου, κατά το έτος **2014**, προκύπτει ότι, οι εργαζόμενοι (ως φυσικά πρόσωπα) με σχέση εργασίας ιδιωτικού δικαίου ανέρχονται σε **1.531.179**.

Ωστόσο, καθώς ορισμένοι από τους προαναφερόμενους κατέχουν περισσότερες από μία θέση εργασίας, προκύπτει ότι ο αριθμός των εργαζομένων που απασχολούνται σε θέσεις εργασίας ανέρχονται σε **1.577.996** (σύνολο καλυμμένων θέσεων εργασίας). Διαπιστώνεται λοιπόν, ότι **46.817** άτομα απασχολούνται σε περισσότερες από μία επιχειρήσεις.

Αντίστοιχα από τα καταγεγραμμένα στοιχεία του πληροφοριακού συστήματος «**ΕΡΓΑΝΗ**», για το έτος **2013**, προκύπτει ότι, οι εργαζόμενοι (ως φυσικά πρόσωπα) με σχέση εργασίας ιδιωτικού δικαίου ανέρχονταν σε **1.371.450**, ενώ ο αριθμός των εργαζομένων που απασχολούνταν σε θέσεις εργασίας ανέρχονταν σε **1.407.685** (σύνολο καλυμμένων θέσεων εργασίας).

Από την σύγκριση των στοιχείων των δύο τελευταίων ετών, προκύπτει ότι κατά το έτος **2014**, ο **αριθμός των εργαζομένων** που απασχολούνται με σχέση εξαρτημένης εργασίας ιδιωτικού δικαίου, είναι **σημαντικά μεγαλύτερος** σε σχέση με το έτος **2013**, κατά **159.729** νέες θέσεις εργασίας, παρουσιάζοντας σε ετήσια βάση αύξηση κατά **11,65%**.

ΔΙΑΓΡΑΜΜΑ IB1

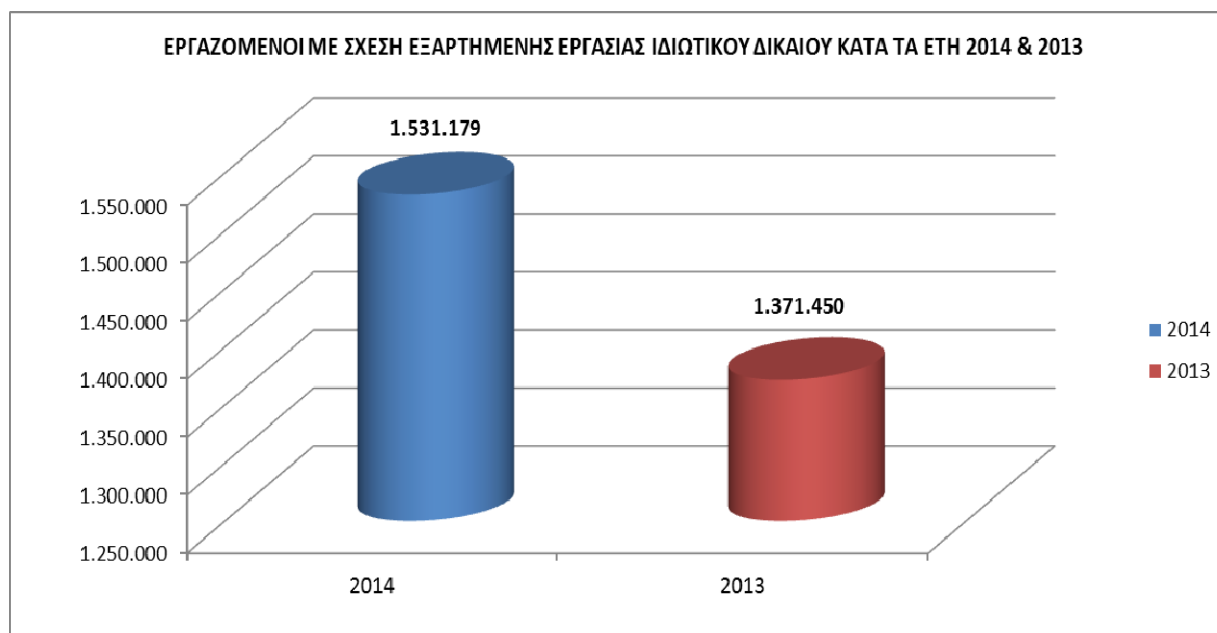

Το **Διάγραμμα IB1**, απεικονίζει τον αριθμό των εργαζομένων με σχέση εξαρτημένης εργασίας ιδιωτικού δικαίου, κατά τα έτη 2014 και 2013.

ΠΙΝΑΚΑΣ IB1: Αριθμός εργαζομένων ανά φύλο

| ΦΥΛΟ | ΑΡΙΘΜΟΣ ΕΡΓΑΖΟΜΕΝΩΝ 2014 | ΠΟΣΟΣΤΟ % (ΣΤΟ ΣΥΝΟΛΟ ΤΩΝ ΕΡΓΑΖΟΜΕΝΩΝ) | ΑΡΙΘΜΟΣ ΕΡΓΑΖΟΜΕΝΩΝ 2013 | ΠΟΣΟΣΤΟ % (ΣΤΟ ΣΥΝΟΛΟ ΤΩΝ ΕΡΓΑΖΟΜΕΝΩΝ) | ΔΙΑΦΟΡΑ (2014 - 2013) | ΠΟΣΟΣΤΟ % (ΣΤΟ ΣΥΝΟΛΟ ΤΩΝ ΕΡΓΑΖΟΜΕΝΩΝ) |
|---------------|--------------------------|--|--------------------------|--|-----------------------|--|
| ΑΝΤΡΕΣ | 811.697 | 53,01 | 734.119 | 53,53 | 77.578 | 48,57 |
| ΓΥΝΑΙΚΕΣ | 719.482 | 46,99 | 637.331 | 46,47 | 82.151 | 51,43 |
| ΣΥΝΟΛΟ | 1.531.179 | 100,00 | 1.371.450 | 100,00 | 159.729 | 100,00 |

ΠΙΝΑΚΑΣ IB2: Αριθμός εργαζομένων ανά εβδομαδιαίες ώρες απασχόλησης

| ΕΥΡΟΣ | ΕΤΟΣ 2014 | ΠΟΣΟΣΤΟ % | ΕΤΟΣ 2013 | ΠΟΣΟΣΤΟ % | ΔΙΑΦΟΡΑ (2014 - 2013) | ΠΟΣΟΣΤΟ % |
|---------------------------|---------------------|------------------------------|---------------------|------------------------------|-----------------------|------------------------------|
| Αριθμός ωρών την εβδομάδα | ΑΡΙΘΜΟΣ ΕΡΓΑΖΟΜΕΝΩΝ | (στο σύνολο των εργαζομένων) | ΑΡΙΘΜΟΣ ΕΡΓΑΖΟΜΕΝΩΝ | (στο σύνολο των εργαζομένων) | | (στο σύνολο των εργαζομένων) |
| 1-2 | 11.982 | 0,78 | 15.472 | 1,13 | -3.490 | -2,18 |
| 2,1-4 | 15.313 | 1,00 | 11.076 | 0,8 | 4.237 | 2,65 |
| 4,1-10 | 60.489 | 3,95 | 51.126 | 3,73 | 9.363 | 5,86 |
| 10,1-20 | 216.994 | 14,17 | 195.142 | 14,23 | 21.852 | 13,68 |
| 20,1-35 | 162.633 | 10,62 | 143.282 | 10,45 | 19.351 | 12,11 |
| >35 | 1.063.768 | 69,47 | 955.352 | 69,66 | 108.416 | 67,87 |
| ΣΥΝΟΛΟ | 1.531.179 | 100,00 | 1.371.450 | 100,00 | 159.729 | 100,00 |

ΔΙΑΓΡΑΜΜΑ IB2

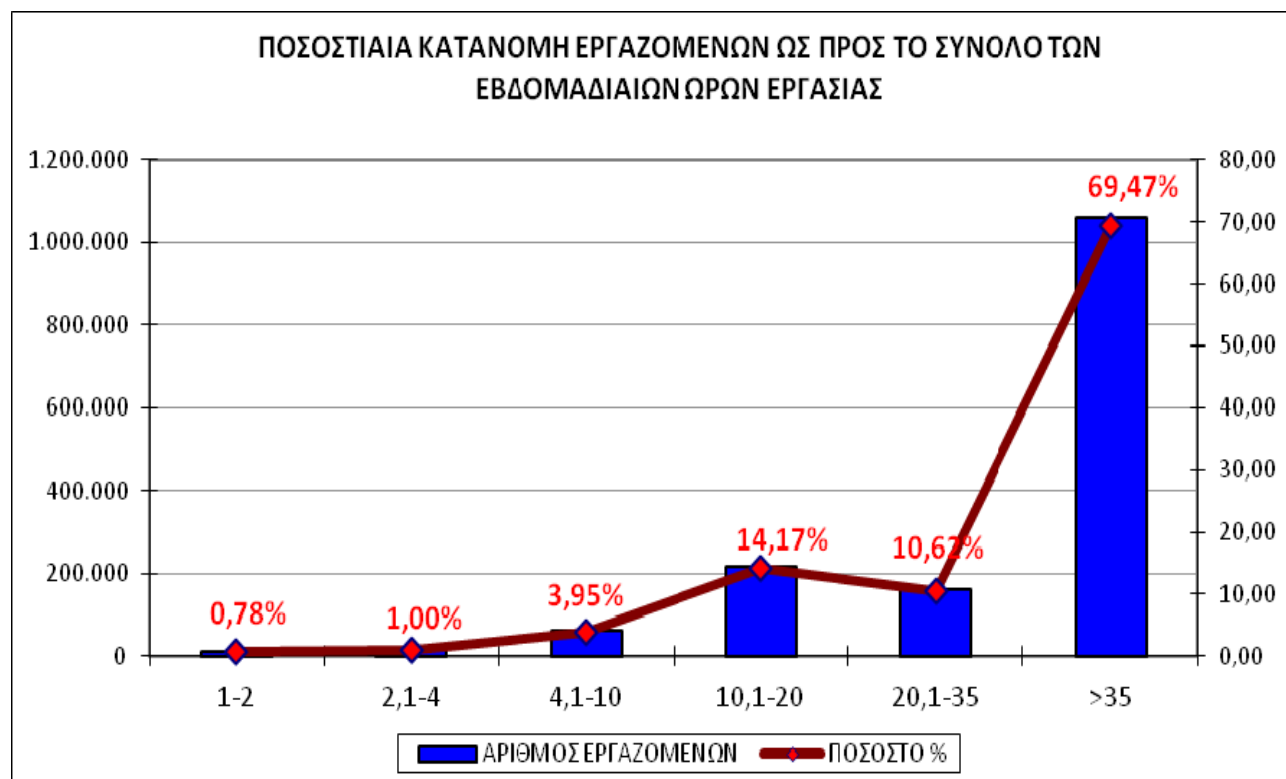

Το **Διάγραμμα IB2**, απεικονίζει την ποσοστιαία κατανομή των εργαζομένων ως προς το σύνολο των ωρών που εργάζονται την εβδομάδα.

ΠΙΝΑΚΑΣ IB3: Αριθμός εργαζομένων ανά εύρος μηνιαίων αποδοχών

| ΕΥΡΟΣ ΜΗΝΙΑΙΟΥ ΜΙΣΘΟΥ (ΣΕ €) | ΑΡΙΘΜΟΣ ΕΡΓΑΖΟΜΕΝΩΝ 2014 | ΠΟΣΟΣΤΟ % | ΑΡΙΘΜΟΣ ΕΡΓΑΖΟΜΕΝΩΝ 2013 | ΠΟΣΟΣΤΟ % | ΔΙΑΦΟΡΑ (2014 - 2013) |
|--|-----------------------------|---------------------------------|-----------------------------|---------------------------------|--------------------------|
| | | (στο σύνολο των εργαζομένων) | | (στο σύνολο των εργαζομένων) | |
| ΜΕΡΙΚΗ Ή ΕΚ ΠΕΡΙΤΡΟΠΗΣ ΑΠΑΣΧΟΛΗΣΗ | 333.918 | 21,81% | 277.532 | 20,24% | 56.386 |
| 501- 600 | 137.113 | 8,95 | 105.401 | 7,69 | 31.712 |
| 601-700 | 137.376 | 8,97 | 105.523 | 7,69 | 31.853 |
| 701-800 | 129.257 | 8,44 | 106.271 | 7,75 | 22.986 |
| 801-900 | 110.434 | 7,21 | 97.690 | 7,12 | 12.744 |
| 901-1.000 | 94.585 | 6,18 | 88.689 | 6,47 | 5.896 |
| 1.001-1.200 | 171.139 | 11,18 | 160.667 | 11,72 | 10.472 |
| 1.201-1.500 | 151.282 | 9,88 | 152.757 | 11,14 | -1.475 |
| 1.501-2.000 | 125.953 | 8,23 | 128.175 | 9,35 | -2.222 |
| 2.001-2.500 | 62.448 | 4,08 | 63.971 | 4,66 | -1.523 |
| 2.501-3.000 | 29.949 | 1,96 | 32.066 | 2,34 | -2.117 |
| > 3.000 | 47.725 | 3,12 | 52.708 | 3,84 | -4.983 |
| ΜΕΡΙΚΟ ΣΥΝΟΛΟ | 1.197.261 | 78,19 | 1.093.918 | 79,76% | 103.343 |
| ΓΕΝΙΚΟ ΣΥΝΟΛΟ | 1.531.179 | 100,00 | 1.371.450 | 100% | 159.729 |

ΔΙΑΓΡΑΜΜΑ ΙΒ3

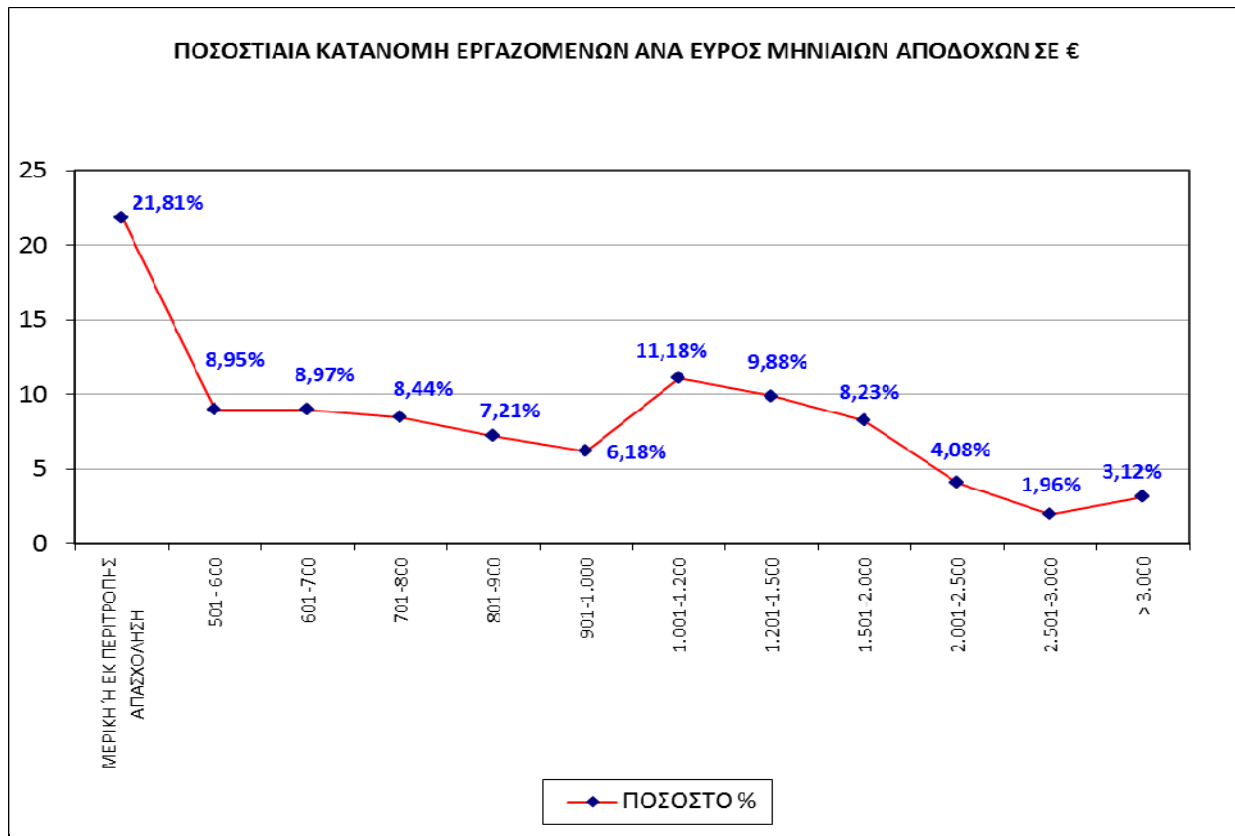

Το **Διάγραμμα ΙΒ3**, απεικονίζει την ποσοστιαία κατανομή των εργαζομένων σε σχέση με το εύρος των αποδοχών τους, σε μηνιαία βάση.

ΠΙΝΑΚΑΣ ΙΒ4: Συνολική Μικτή Μηνιαία Μισθολογική Δαπάνη.

| ΣΥΝΟΛΙΚΗ ΜΙΚΤΗ ΜΗΝΙΑΙΑ ΜΙΣΘΟΛΟΓΙΚΗ ΔΑΠΑΝΗ 2014 | ΣΥΝΟΛΙΚΗ ΜΙΚΤΗ ΜΗΝΙΑΙΑ ΜΙΣΘΟΛΟΓΙΚΗ ΔΑΠΑΝΗ 2013 | ΔΙΑΦΟΡΑ (2014 - 2013) | ΠΟΣΟΣΤΙΑΙΑ % ΔΙΑΦΟΡΑ |
|--|--|-----------------------|----------------------|
| 1.595.727.438 | 1.514.645.824 | 81.081.614 | 5,35 |

ΠΙΝΑΚΑΣ ΙΒ5: Αριθμός εργαζομένων ανά ηλικιακή ομάδα

| ΕΥΡΟΣ ΗΛΙΚΙΩΝ | ΑΡΙΘΜΟΣ ΕΡΓΑΖΟΜΕΝΩΝ 2014 | ΠΟΣΟΣΤΟ % (ΣΤΟ ΣΥΝΟΛΟ ΤΩΝ ΕΡΓΑΖΟΜΕΝΩΝ) | ΑΡΙΘΜΟΣ ΕΡΓΑΖΟΜΕΝΩΝ 2013 | ΠΟΣΟΣΤΟ % (ΣΤΟ ΣΥΝΟΛΟ ΤΩΝ ΕΡΓΑΖΟΜΕΝΩΝ) | ΔΙΑΦΟΡΑ (2014 - 2013) | ΠΟΣΟΣΤΟ % (ΣΤΟ ΣΥΝΟΛΟ ΤΩΝ ΕΡΓΑΖΟΜΕΝΩΝ) |
|---------------|--------------------------|--|--------------------------|--|-----------------------|--|
| <19 | 3.477 | 0,23 | 3.297 | 0,24 | 180 | 0,11 |
| 19-24 | 105.782 | 6,91 | 89.074 | 6,49 | 16.708 | 10,46 |
| 25-29 | 204.058 | 13,33 | 188.667 | 13,76 | 15.391 | 9,64 |
| 30-44 | 777.073 | 50,75 | 706.614 | 51,52 | 70.459 | 44,11 |
| 45-64 | 435.294 | 28,43 | 379.527 | 27,67 | 55.767 | 34,91 |
| >64 | 5.495 | 0,36 | 4.271 | 0,31 | 1.224 | 0,77 |
| ΣΥΝΟΛΟ | 1.531.179 | 100,00 | 1.371.450 | 100,00 | 159.729 | 100,00 |

ΔΙΑΓΡΑΜΜΑ IB5

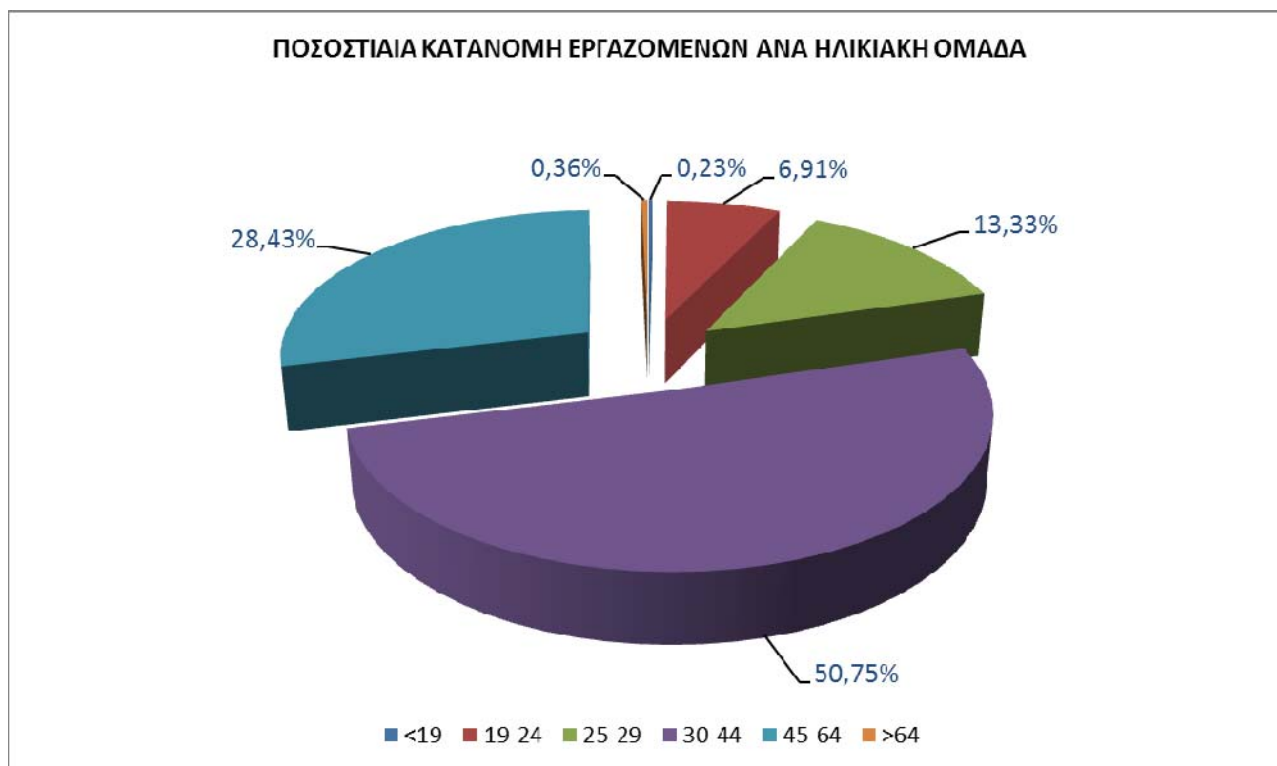

Το **Διάγραμμα IB5**, απεικονίζει την ποσοστιαία κατανομή των εργαζομένων, ανά ηλικιακή ομάδα.

ΠΙΝΑΚΑΣ IB6: Αριθμός εργαζομένων ανά κλάδο οικονομικής δραστηριότητας

| ΚΛΑΔΟΣ ΟΙΚΟΝΟΜΙΚΗΣ ΔΡΑΣΤΗΡΙΟΤΗΤΑΣ | ΕΡΓΑΖΟΜΕΝΟΙ | ΠΟΣΟΣΤΟ % (ΣΤΟ ΣΥΝΟΛΟ ΤΩΝ ΕΡΓΑΖΟΜΕΝΩΝ) |
|--|-------------|---|
| Λιανικό εμπόριο, εκτός από το εμπόριο μηχανοκίνητων οχημάτων και μοτοσικλετών | 206.795 | 13,28 |
| Χονδρικό εμπόριο, εκτός από το εμπόριο μηχανοκίνητων οχημάτων και μοτοσικλετών | 159.919 | 10,27 |
| Δραστηριότητες υπηρεσιών εστίασης | 154.827 | 9,94 |
| Βιομηχανία τροφίμων | 76.303 | 4,90 |
| Εκπαίδευση | 70.444 | 4,52 |
| Καταλύματα | 63.678 | 4,09 |
| Δραστηριότητες ανθρώπινης υγείας | 48.992 | 3,15 |
| Δραστηριότητες χρηματοπιστωτικών υπηρεσιών, με εξαίρεση τις ασφαλιστικές δραστηριότητες και τα συνταξιοδοτικά ταμεία | 44.357 | 2,85 |
| Δημόσια διοίκηση και άμυνα· υποχρεωτική κοινωνική ασφάλιση | 34.316 | 2,20 |
| Αποθήκευση και υποστηρικτικές προς τη μεταφορά δραστηριότητες | 33.714 | 2,17 |
| Χερσαίες μεταφορές και μεταφορές μέσω αγωγών | 33.364 | 2,14 |
| Δραστηριότητες παροχής υπηρεσιών σε κτίρια και εξωτερικούς χώρους | 27.769 | 1,78 |
| Χονδρικό και λιανικό εμπόριο· επισκευή μηχανοκίνητων οχημάτων και μοτοσικλετών | 27.749 | 1,78 |
| Νομικές και λογιστικές δραστηριότητες | 23.590 | 1,51 |
| Δραστηριότητες κεντρικών γραφείων· δραστηριότητες παροχής συμβουλών διαχείρισης | 20.578 | 1,32 |

| | | |
|---|--------|------|
| Τηλεπικοινωνίες | 20.509 | 1,32 |
| Άλλες δραστηριότητες παροχής προσωπικών υπηρεσιών | 19.626 | 1,26 |
| Κατασκευή μεταλλικών προϊόντων, με εξαίρεση τα μηχανήματα και τα είδη εξοπλισμού | 18.770 | 1,21 |
| Έργα πολιτικού μηχανικού | 18.022 | 1,16 |
| Ασφαλιστικά, ανασφαλιστικά και συνταξιοδοτικά ταμεία, εκτός από την υποχρεωτική κοινωνική ασφάλιση | 17.957 | 1,15 |
| Δραστηριότητες παροχής προστασίας και έρευνας | 17.456 | 1,12 |
| Εξειδικευμένες κατασκευαστικές δραστηριότητες | 17.214 | 1,11 |
| Δραστηριότητες κοινωνικής μέριμνας χωρίς παροχή καταλύματος | 16.100 | 1,03 |
| Δραστηριότητες οργανώσεων | 14.694 | 0,94 |
| Ταχυδρομικές και ταχυμεταφορικές δραστηριότητες | 13.690 | 0,88 |
| Αρχιτεκτονικές δραστηριότητες και δραστηριότητες μηχανικών· τεχνικές δοκιμές και αναλύσεις | 12.243 | 0,79 |
| Παραγωγή άλλων μη μεταλλικών ορυκτών προϊόντων | 12.140 | 0,78 |
| Αθλητικές δραστηριότητες και δραστηριότητες διασκέδασης και ψυχαγωγίας | 11.925 | 0,77 |
| Δραστηριότητες προγραμματισμού ηλεκτρονικών υπολογιστών, παροχής συμβουλών και συναφείς δραστηριότητες | 11.833 | 0,76 |
| Παροχή ηλεκτρικού ρεύματος, φυσικού αερίου, ατμού και κλιματισμού | 11.365 | 0,73 |
| Παραγωγή χημικών ουσιών και προϊόντων | 11.336 | 0,73 |
| Εκδοτικές δραστηριότητες | 11.071 | 0,71 |
| Κατασκευή ειδών ένδυσης | 10.645 | 0,68 |
| Διοικητικές δραστηριότητες γραφείου, γραμματειακή υποστήριξη και άλλες δραστηριότητες παροχής υποστήριξης προς τις επιχειρήσεις | 10.173 | 0,65 |
| Δραστηριότητες ταξιδιωτικών πρακτορείων, γραφείων οργανωμένων ταξιδιών και υπηρεσιών κρατήσεων και συναφείς δραστηριότητες | 10.134 | 0,65 |
| Κατασκευή προϊόντων από ελαστικό (καουτσούκ) και πλαστικές ύλες | 9.691 | 0,62 |
| Παραγωγή βασικών φαρμακευτικών προϊόντων και φαρμακευτικών σκευασμάτων | 9.214 | 0,59 |
| Κατασκευές κτιρίων | 9.021 | 0,58 |
| Δραστηριότητες συναφείς προς τις χρηματοπιστωτικές υπηρεσίες και τις ασφαλιστικές δραστηριότητες | 8.992 | 0,58 |
| Δραστηριότητες βοήθειας με παροχή καταλύματος | 8.881 | 0,57 |
| Πλωτές μεταφορές | 8.665 | 0,56 |
| Κατασκευή μηχανημάτων και ειδών εξοπλισμού π.δ.κ.α. | 8.631 | 0,55 |
| Διαφήμιση και έρευνα αγοράς | 8.441 | 0,54 |
| Δραστηριότητες απασχόλησης | 8.137 | 0,52 |
| Παραγωγή βασικών μετάλλων | 7.919 | 0,51 |
| Τυχερά παιχνίδια και στοιχήματα | 7.913 | 0,51 |
| Συλλογή, επεξεργασία και παροχή νερού | 7.864 | 0,51 |
| Ποτοποιία | 7.850 | 0,50 |
| Άλλες επαγγελματικές, επιστημονικές και τεχνικές δραστηριότητες | 7.399 | 0,48 |
| Χαρτοποιία και κατασκευή χάρτινων προϊόντων | 7.390 | 0,47 |
| Εκτυπώσεις και αναπαραγωγή προεγγεγραμμένων μέσων | 6.631 | 0,43 |
| Παραγωγή κλωστοϋφαντουργικών υλών | 6.503 | 0,42 |
| Διαχείριση ακίνητης περιουσίας | 6.441 | 0,41 |
| Κατασκευή ηλεκτρολογικού εξοπλισμού | 6.229 | 0,40 |

| | | |
|---|------------------|---------------|
| Επισκευή και εγκατάσταση μηχανημάτων και εξοπλισμού | 5.982 | 0,38 |
| Δραστηριότητες ενοικίασης και εκμίσθωσης | 5.894 | 0,38 |
| Φυτική και ζωική παραγωγή, θήρα και συναφείς δραστηριότητες | 5.820 | 0,37 |
| Δημιουργικές δραστηριότητες, τέχνες και διασκέδαση | 5.746 | 0,37 |
| Δραστηριότητες προγραμματισμού και ραδιοτηλεοπτικών εκπομπών | 5.467 | 0,35 |
| Κατασκευή επίπλων | 5.438 | 0,35 |
| Επιστημονική έρευνα και ανάπτυξη | 4.620 | 0,30 |
| Συλλογή, επεξεργασία και διάθεση απορριμμάτων· ανάκτηση υλικών | 4.490 | 0,29 |
| Αλιεία και υδατοκαλλιέργεια | 4.359 | 0,28 |
| Άλλες μεταποιητικές δραστηριότητες | 3.950 | 0,25 |
| Κατασκευή ηλεκτρονικών υπολογιστών, ηλεκτρονικών και οπτικών προϊόντων | 3.930 | 0,25 |
| Παραγωγή οπτάνθρακα και προϊόντων διύλισης πετρελαίου | 3.690 | 0,24 |
| Δραστηριότητες υπηρεσιών πληροφορίας | 3.650 | 0,23 |
| Αεροπορικές μεταφορές | 3.547 | 0,23 |
| Βιομηχανία ξύλου και κατασκευή προϊόντων από ξύλο και φελλό, εκτός από έπιπλα· κατασκευή ειδών καλαθοποιίας και σπαρτοπλεκτικής | 3.077 | 0,20 |
| Κατασκευή λοιπού εξοπλισμού μεταφορών | 2.956 | 0,19 |
| Παραγωγή κινηματογραφικών ταινιών, βίντεο και τηλεοπτικών προγραμμάτων, ηχογραφήσεις και μουσικές εκδόσεις | 2.891 | 0,19 |
| Λοιπά ορυχεία και λατομεία | 2.858 | 0,18 |
| Εξόρυξη μεταλλευμάτων | 2.354 | 0,15 |
| Δραστηριότητες βιβλιοθηκών, αρχειοφυλακείων, μουσείων και λοιπές πολιτιστικές δραστηριότητες | 1.992 | 0,13 |
| Βιομηχανία δέρματος και δερμάτινων ειδών | 1.851 | 0,12 |
| Επισκευή ηλεκτρονικών υπολογιστών και ειδών ατομικής ή οικιακής χρήσης | 1.806 | 0,12 |
| Κατασκευή μηχανοκίνητων οχημάτων, ρυμουλκούμενων και ημιρυμουλκούμενων οχημάτων | 1.526 | 0,10 |
| Παραγωγή προϊόντων καπνού | 1.143 | 0,07 |
| Επεξεργασία λυμάτων | 641 | 0,04 |
| Έλλειψη δραστηριότητας | 438 | 0,03 |
| Κτηνιατρικές δραστηριότητες | 417 | 0,03 |
| Δασοκομία και υλοτομία | 358 | 0,02 |
| Υποστηρικτικές δραστηριότητες εξόρυξης | 297 | 0,02 |
| Εξόρυξη άνθρακα και λιγνίτη | 295 | 0,02 |
| Δραστηριότητες εξωχώριων οργανισμών και φορέων | 249 | 0,02 |
| Δραστηριότητες εξυγίανσης και άλλες υπηρεσίες για τη διαχείριση αποβλήτων | 240 | 0,02 |
| Δραστηριότητες νοικοκυριών ως εργοδοτών οικιακού προσωπικού | 35 | 0,00 |
| Δραστηριότητες ιδιωτικών νοικοκυριών, που αφορούν την παραγωγή μη διακριτών αγαθών -και υπηρεσιών- για ίδια χρήση | 3 | 0,00 |
| ΣΥΝΟΛΟ | 1.557.120 | 100,00 |

Σημείωση: Η διαφορά κατά **25.941** άτομα, που προκύπτει μεταξύ του συνόλου των εργαζομένων του παραπάνω πίνακα (δηλ. 1.557.120) και του συνόλου των εργαζομένων (δηλ. 1.531.179, βλ. προηγούμενους πίνακες) οφείλεται στο γεγονός, ότι οι συγκεκριμένοι 25.941 εργαζόμενοι απασχολούνται ταυτόχρονα, σε περισσότερους από έναν κλάδο.

ΔΙΑΓΡΑΜΜΑ IB6

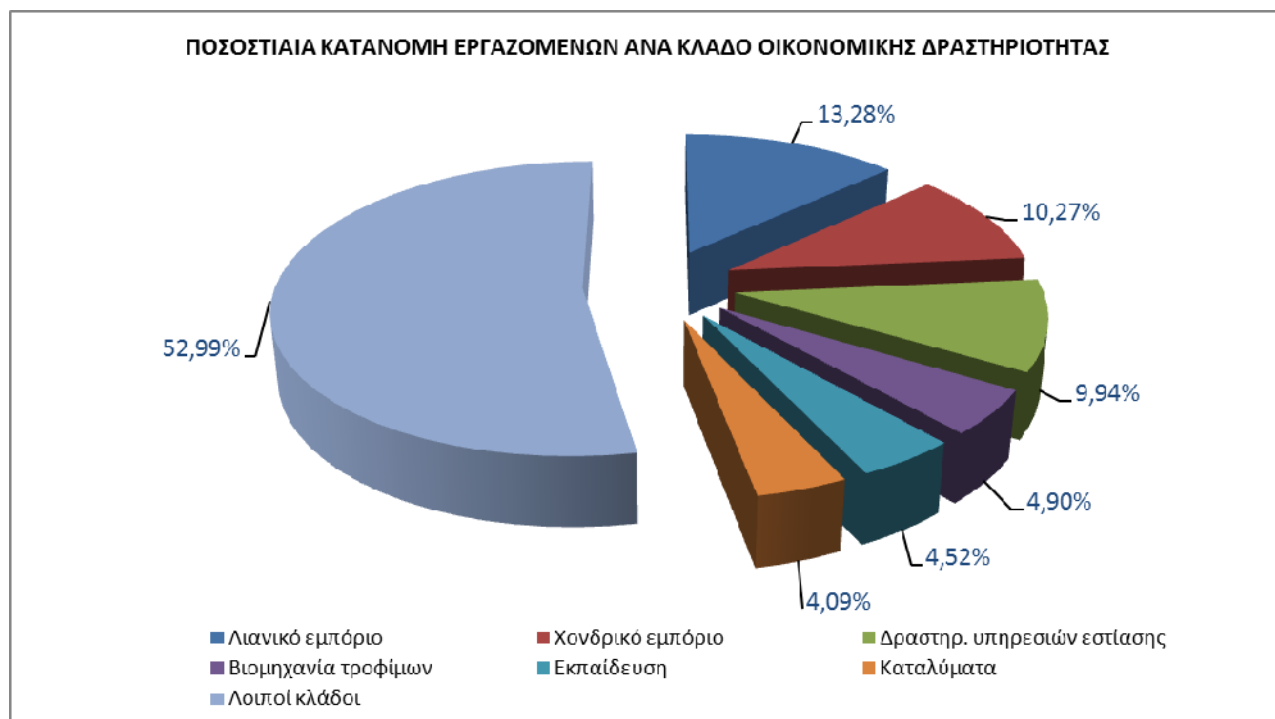

Στο **Διάγραμμα IB6**, παρουσιάζεται η ποσοστιαία κατανομή των εργαζομένων ανά κλάδο οικονομικής δραστηριότητας. Οι κλάδοι με τη μεγαλύτερη συγκέντρωση εργαζομένων είναι ο κλάδος του λιανικού εμπορίου (13,28%) και ο κλάδος του χονδρικού εμπορίου (10,27%).

ΚΕΦΑΛΑΙΟ ΙΙ

ΣΤΑΤΙΣΤΙΚΗ ΑΠΟΤΥΠΩΣΗ ΤΟΥ ΣΥΝΟΛΟΥ ΤΩΝ ΕΠΙΧΕΙΡΗΣΕΩΝ ΚΑΙ ΤΩΝ ΕΡΓΑΖΟΜΕΝΩΝ – ΜΙΣΘΩΤΩΝ ΜΕ ΣΧΕΣΗ ΕΡΓΑΣΙΑΣ ΙΔΙΩΤΙΚΟΥ ΔΙΚΑΙΟΥ, ΣΕ ΕΠΙΠΕΔΟ ΠΕΡΙΦΕΡΕΙΑΣ

ΙΙΑ. ΣΤΟΙΧΕΙΑ ΕΠΙΧΕΙΡΗΣΕΩΝ

ΠΙΝΑΚΑΣ ΙΙΑ1: Αριθμός επιχειρήσεων και παραρτημάτων αυτών, που δραστηριοποιούνται ανά Περιφέρεια

| ΠΕΡΙΦΕΡΕΙΑ | ΑΡΙΘΜΟΣ ΕΠΙΧΕΙΡΗΣΕΩΝ & ΠΑΡΑΡΤΗΜΑΤΩΝ |
|-------------------------|-------------------------------------|
| ΑΝ. ΜΑΚΕΔΟΝΙΑΣ & ΘΡΑΚΗΣ | 11.584 |
| ΑΤΤΙΚΗΣ | 97.870 |
| ΒΟΡΕΙΟΥ ΑΙΓΑΙΟΥ | 4.293 |
| ΔΥΤΙΚΗΣ ΕΛΛΑΔΑΣ | 12.553 |
| ΔΥΤΙΚΗΣ ΜΑΚΕΔΟΝΙΑΣ | 5.390 |
| ΗΠΕΙΡΟΥ | 6.960 |
| ΘΕΣΣΑΛΙΑΣ | 14.010 |
| ΙΟΝΙΩΝ ΝΗΣΩΝ | 6.622 |
| ΚΕΝΤΡΙΚΗΣ ΜΑΚΕΔΟΝΙΑΣ | 40.620 |
| ΚΡΗΤΗΣ | 17.439 |
| ΝΟΤΙΟΥ ΑΙΓΑΙΟΥ | 12.277 |
| ΠΕΛΟΠΟΝΝΗΣΟΥ | 11.810 |
| ΣΤΕΡΕΑΣ ΕΛΛΑΔΑΣ | 9.896 |
| ΣΥΝΟΛΟ | 251.324 |

ΠΙΝΑΚΑΣ ΙΙΑ2: Αριθμός επιχειρήσεων ανά Περιφέρεια

| ΠΕΡΙΦΕΡΕΙΑ | ΑΡΙΘΜΟΣ ΕΠΙΧΕΙΡΗΣΕΩΝ | ΠΟΣΟΣΤΟ % (ΣΤΟ ΣΥΝΟΛΟ ΤΩΝ ΕΠΙΧΕΙΡΗΣΕΩΝ) |
|-------------------------|----------------------|---|
| ΑΝ. ΜΑΚΕΔΟΝΙΑΣ & ΘΡΑΚΗΣ | 10.196 | 4,61 |
| ΑΤΤΙΚΗΣ | 85.295 | 38,57 |
| ΒΟΡΕΙΟΥ ΑΙΓΑΙΟΥ | 3.797 | 1,72 |
| ΔΥΤΙΚΗΣ ΕΛΛΑΔΑΣ | 11.291 | 5,11 |
| ΔΥΤΙΚΗΣ ΜΑΚΕΔΟΝΙΑΣ | 4.748 | 2,15 |
| ΗΠΕΙΡΟΥ | 6.267 | 2,83 |
| ΘΕΣΣΑΛΙΑΣ | 12.555 | 5,68 |

| | | |
|----------------------|----------------|---------------|
| ΙΟΝΙΩΝ ΝΗΣΩΝ | 6.010 | 2,72 |
| ΚΕΝΤΡΙΚΗΣ ΜΑΚΕΔΟΝΙΑΣ | 35.416 | 16,01 |
| ΚΡΗΤΗΣ | 15.135 | 6,84 |
| ΝΟΤΙΟΥ ΑΙΓΑΙΟΥ | 10.901 | 4,93 |
| ΠΕΛΟΠΟΝΝΗΣΟΥ | 10.635 | 4,81 |
| ΣΤΕΡΕΑΣ ΕΛΛΑΔΑΣ | 8.903 | 4,03 |
| ΣΥΝΟΛΟ | 221.149 | 100,00 |

Σημείωση: Η διαφορά των **6.740** επιχειρήσεων, που εντοπίζεται στο σύνολο των επιχειρήσεων του παραπάνω Πίνακα ΙΙΑ2 (221.149), σε σχέση με το σύνολο των επιχειρήσεων, που προκύπτει από τον Πίνακα ΙΑ4 (αριθμός επιχειρήσεων επικράτειας 214.409), οφείλεται στο γεγονός, ότι οι συγκεκριμένες επιχειρήσεις ασκούν δραστηριότητα σε περισσότερες από μία Περιφέρειες.

ΔΙΑΓΡΑΜΜΑ ΙΙΑ1

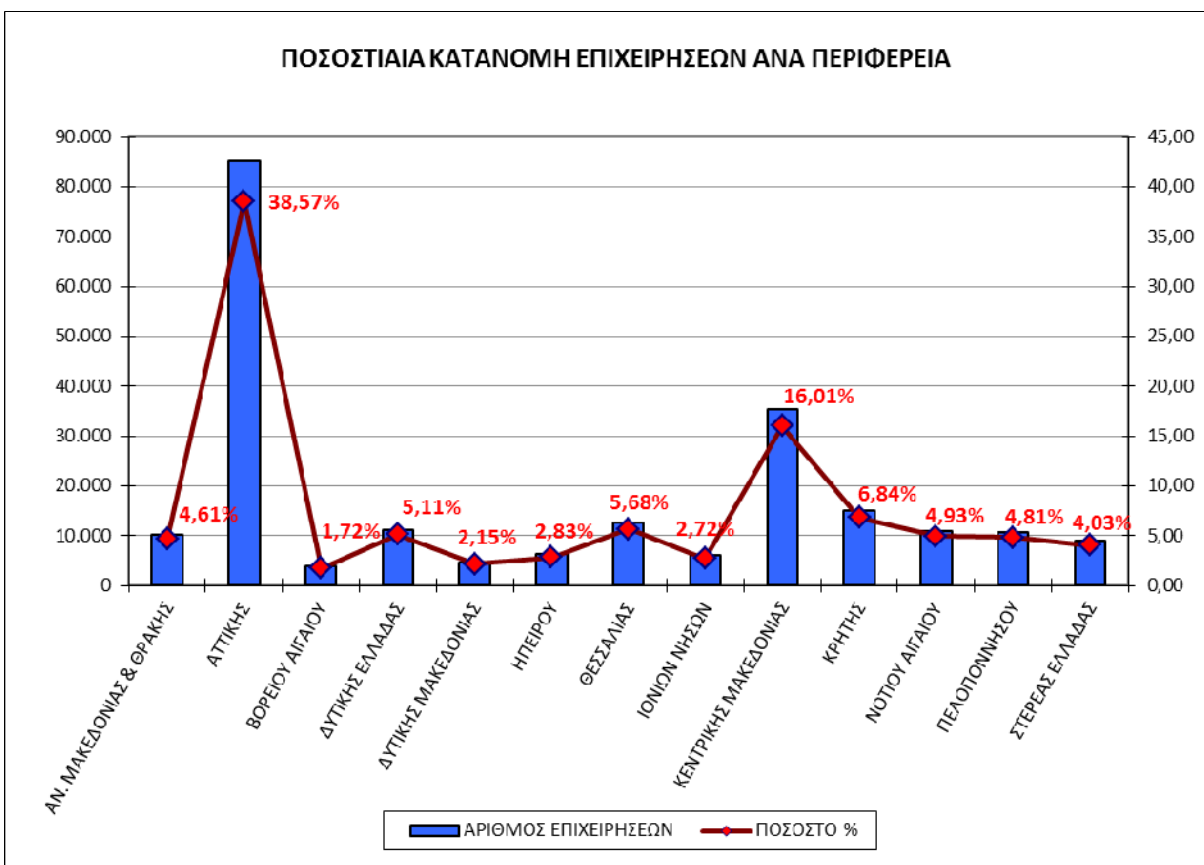

Το **Διάγραμμα ΙΙΑ1**, απεικονίζει την ποσοστιαία κατανομή των επιχειρήσεων ανά Περιφέρεια της χώρας. Το 38,57% των επιχειρήσεων δραστηριοποιείται στην Περιφέρεια της Αττικής.

ΙΙΒ. ΣΤΟΙΧΕΙΑ ΕΡΓΑΖΟΜΕΝΩΝ

ΠΙΝΑΚΑΣ ΙΙΒ1: Αριθμός εργαζομένων ανά Περιφέρεια

| ΠΕΡΙΦΕΡΕΙΑ | ΑΡΙΘΜΟΣ ΕΡΓΑΖΟΜΕΝΩΝ | ΠΟΣΟΣΤΟ % (ΣΤΟ ΣΥΝΟΛΟ ΤΩΝ ΕΡΓΑΖΟΜΕΝΩΝ) |
|-------------------------|---------------------|--|
| ΑΝ. ΜΑΚΕΔΟΝΙΑΣ & ΘΡΑΚΗΣ | 54.632 | 3,56 |
| ΑΤΤΙΚΗΣ | 771.769 | 50,31 |
| ΒΟΡΕΙΟΥ ΑΙΓΑΙΟΥ | 16.213 | 1,06 |
| ΔΥΤΙΚΗΣ ΕΛΛΑΔΑΣ | 56.344 | 3,67 |
| ΔΥΤΙΚΗΣ ΜΑΚΕΔΟΝΙΑΣ | 24.402 | 1,59 |
| ΗΠΕΙΡΟΥ | 29.997 | 1,96 |
| ΘΕΣΣΑΛΙΑΣ | 65.975 | 4,30 |
| ΙΟΝΙΩΝ ΝΗΣΩΝ | 23.810 | 1,55 |
| ΚΕΝΤΡΙΚΗΣ ΜΑΚΕΔΟΝΙΑΣ | 236.326 | 15,40 |
| ΚΡΗΤΗΣ | 88.049 | 5,74 |
| ΝΟΤΙΟΥ ΑΙΓΑΙΟΥ | 54.073 | 3,52 |
| ΠΕΛΟΠΟΝΝΗΣΟΥ | 53.680 | 3,50 |
| ΣΤΕΡΕΑΣ ΕΛΛΑΔΑΣ | 58.907 | 3,84 |
| ΣΥΝΟΛΟ | 1.534.177 | 100,00 |

Σημείωση: Η διαφορά των **2.998** εργαζομένων, που προκύπτει μεταξύ του συνόλου των εργαζομένων του παραπάνω Πίνακα ΙΙΒ1 (1.534.177) και του συνόλου των εργαζομένων σε όλη τη χώρα (1.531.179) όπως προκύπτει από προηγούμενους πίνακες), οφείλεται στο γεγονός, ότι οι συγκεκριμένοι 2.998 εργαζόμενοι απασχολούνται ταυτόχρονα, σε περισσότερες από μία Περιφέρειες.

ΔΙΑΓΡΑΜΜΑ ΙΙΒ1

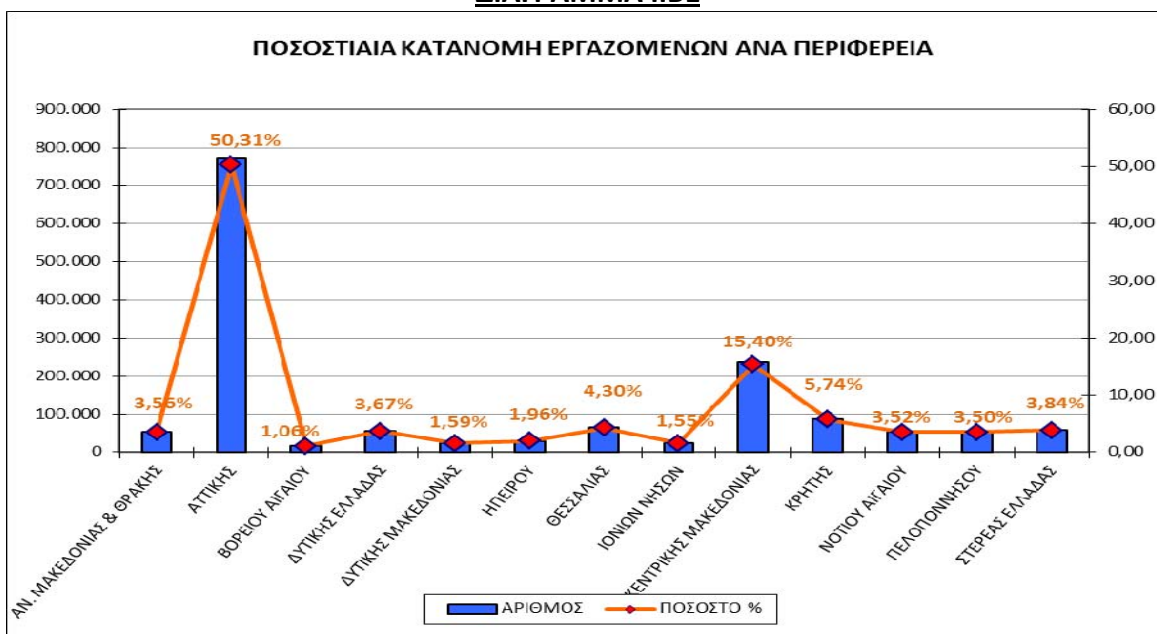

Το **Διάγραμμα ΙΙΒ1**, απεικονίζει την ποσοστιαία κατανομή των εργαζομένων ανά Περιφέρεια της χώρας.

ΚΕΦΑΛΑΙΟ ΙΙΙ

ΣΤΑΤΙΣΤΙΚΗ ΑΠΟΤΥΠΩΣΗ ΤΟΥ ΣΥΝΟΛΟΥ ΤΩΝ ΕΠΙΧΕΙΡΗΣΕΩΝ ΚΑΙ ΤΩΝ ΕΡΓΑΖΟΜΕΝΩΝ – ΜΙΣΘΩΤΩΝ ΜΕ ΣΧΕΣΗ ΕΡΓΑΣΙΑΣ ΙΔΙΩΤΙΚΟΥ ΔΙΚΑΙΟΥ, ΣΕ ΕΠΙΠΕΔΟ ΠΕΡΙΦΕΡΕΙΑΚΗΣ ΕΝΟΤΗΤΑΣ

ΙΙΙΑ. ΣΤΟΙΧΕΙΑ ΕΠΙΧΕΙΡΗΣΕΩΝ

ΠΙΝΑΚΑΣ ΙΙΙΑ1: Επιχειρήσεις και Παραρτήματα που δραστηριοποιούνται ανά Περιφερειακή Ενότητα

| ΠΕΡΙΦΕΡΕΙΑ | ΠΕΡΙΦΕΡΕΙΑΚΗ ΕΝΟΤΗΤΑ | ΕΠΙΧΕΙΡΗΣΕΙΣ & ΠΑΡΑΡΤΗΜΑΤΑ | ΠΟΣΟΣΤΟ % (ΣΤΟ ΣΥΝΟΛΟ ΤΩΝ ΕΠΙΧΕΙΡΗΣΕΩΝ) |
|-------------------------|------------------------|----------------------------|---|
| ΑΝ. ΜΑΚΕΔΟΝΙΑΣ & ΘΡΑΚΗΣ | ΔΡΑΜΑΣ | 1.916 | 0,76 |
| | ΕΒΡΟΥ | 2.752 | 1,10 |
| | ΘΑΣΟΥ | 401 | 0,16 |
| | ΚΑΒΑΛΑΣ | 2.723 | 1,08 |
| | ΞΑΝΘΗΣ | 1.918 | 0,76 |
| | ΡΟΔΟΠΗΣ | 1.874 | 0,75 |
| ΑΤΤΙΚΗΣ | ΑΝΑΤΟΛΙΚΗΣ ΑΤΤΙΚΗΣ | 11.186 | 4,45 |
| | ΒΟΡΕΙΟΥ ΤΟΜΕΑ ΑΘΗΝΩΝ | 16.559 | 6,59 |
| | ΔΥΤΙΚΗΣ ΑΤΤΙΚΗΣ | 4.066 | 1,62 |
| | ΔΥΤΙΚΟΥ ΤΟΜΕΑ ΑΘΗΝΩΝ | 9.514 | 3,79 |
| | ΚΕΝΤΡΙΚΟΥ ΤΟΜΕΑ ΑΘΗΝΩΝ | 30.532 | 12,15 |
| | ΝΗΣΩΝ | 1.341 | 0,53 |
| | ΝΟΤΙΟΥ ΤΟΜΕΑ ΑΘΗΝΩΝ | 13.336 | 5,31 |
| | ΠΕΙΡΑΙΩΣ | 11.334 | 4,51 |
| ΒΟΡΕΙΟΥ ΑΙΓΑΙΟΥ | ΙΚΑΡΙΑΣ | 138 | 0,05 |
| | ΛΕΣΒΟΥ | 1.736 | 0,69 |
| | ΛΗΜΝΟΥ | 327 | 0,13 |
| | ΣΑΜΟΥ | 791 | 0,31 |
| | ΧΙΟΥ | 1.301 | 0,52 |
| ΔΥΤΙΚΗΣ ΕΛΛΑΔΑΣ | ΑΙΤΩΛΟΑΚΑΡΝΑΝΙΑΣ | 3.263 | 1,30 |
| | ΑΧΑΪΑΣ | 7.054 | 2,81 |
| | ΗΛΕΙΑΣ | 2.236 | 0,89 |
| ΔΥΤΙΚΗΣ ΜΑΚΕΔΟΝΙΑΣ | ΓΡΕΒΕΝΩΝ | 440 | 0,18 |
| | ΚΑΣΤΟΡΙΑΣ | 1.176 | 0,47 |
| | ΚΟΖΑΝΗΣ | 2.932 | 1,17 |
| | ΦΛΩΡΙΝΑΣ | 842 | 0,34 |
| ΗΠΕΙΡΟΥ | ΑΡΤΑΣ | 1.109 | 0,44 |
| | ΘΕΣΣΠΡΩΤΙΑΣ | 976 | 0,39 |
| | ΙΩΑΝΝΙΝΩΝ | 3.713 | 1,48 |
| | ΠΡΕΒΕΖΑΣ | 1.162 | 0,46 |
| ΘΕΣΣΑΛΙΑΣ | ΚΑΡΔΙΤΣΑΣ | 1.801 | 0,72 |
| | ΛΑΡΙΣΑΣ | 5.259 | 2,09 |
| | ΜΑΓΝΗΣΙΑΣ | 4.107 | 1,63 |
| | ΣΠΟΡΑΔΩΝ | 391 | 0,16 |
| | ΤΡΙΚΑΛΩΝ | 2.452 | 0,98 |

| | | | |
|-------------------------|--------------|----------------|---------------|
| ΙΟΝΙΩΝ ΝΗΣΩΝ | ΖΑΚΥΝΘΟΥ | 1.243 | 0,49 |
| | ΙΘΑΚΗΣ | 68 | 0,03 |
| | ΚΕΡΚΥΡΑΣ | 3.468 | 1,38 |
| | ΚΕΦΑΛΛΗΝΙΑΣ | 1.090 | 0,43 |
| | ΛΕΥΚΑΔΑΣ | 753 | 0,30 |
| ΚΕΝΤΡΙΚΗΣ ΜΑΚΕΔΟΝΙΑΣ | ΗΜΑΘΙΑΣ | 2.354 | 0,94 |
| | ΘΕΣΣΑΛΟΝΙΚΗΣ | 27.384 | 10,90 |
| | ΚΙΛΚΙΣ | 1.159 | 0,46 |
| | ΠΕΛΛΑΣ | 2.073 | 0,82 |
| | ΠΙΕΡΙΑΣ | 2.375 | 0,94 |
| | ΣΕΡΡΩΝ | 2.605 | 1,04 |
| | ΧΑΛΚΙΔΙΚΗΣ | 2.671 | 1,06 |
| ΚΡΗΤΗΣ | ΗΡΑΚΛΕΙΟΥ | 7.908 | 3,15 |
| | ΛΑΣΙΘΙΟΥ | 2.163 | 0,86 |
| | ΡΕΘΥΜΝΟΥ | 2.473 | 0,98 |
| | ΧΑΝΙΩΝ | 4.895 | 1,95 |
| ΝΟΤΙΟΥ ΑΙΓΑΙΟΥ | ΑΝΔΡΟΥ | 215 | 0,09 |
| | ΘΗΡΑΣ | 1.786 | 0,71 |
| | ΚΑΛΥΜΝΟΥ | 616 | 0,25 |
| | ΚΑΡΠΑΘΟΥ | 163 | 0,06 |
| | ΚΕΑΣ-ΚΥΘΝΟΥ | 108 | 0,04 |
| | ΚΩ | 1.632 | 0,65 |
| | ΜΗΛΟΥ | 384 | 0,15 |
| | ΜΥΚΟΝΟΥ | 820 | 0,33 |
| | ΝΑΞΟΥ | 683 | 0,27 |
| | ΠΑΡΟΥ | 728 | 0,29 |
| | ΡΟΔΟΥ | 4.112 | 1,64 |
| | ΣΥΡΟΥ | 710 | 0,28 |
| | ΤΗΝΟΥ | 320 | 0,13 |
| ΠΕΛΟΠΟΝΝΗΣΟΥ | ΑΡΓΟΛΙΔΑΣ | 2.389 | 0,95 |
| | ΑΡΚΑΔΙΑΣ | 1.601 | 0,64 |
| | ΚΟΡΙΝΘΙΑΣ | 3.068 | 1,22 |
| | ΛΑΚΩΝΙΑΣ | 1.622 | 0,65 |
| | ΜΕΣΣΗΝΙΑΣ | 3.130 | 1,25 |
| ΣΤΕΡΕΑΣ ΕΛΛΑΔΑΣ | ΒΟΙΩΤΙΑΣ | 2.395 | 0,95 |
| | ΕΥΒΟΙΑΣ | 4.011 | 1,60 |
| | ΕΥΡΥΤΑΝΙΑΣ | 237 | 0,09 |
| | ΦΘΙΩΤΙΔΑΣ | 2.668 | 1,06 |
| | ΦΩΚΙΔΑΣ | 586 | 0,23 |
| ΣΥΝΟΛΟ | | 251.324 | 100,00 |

ΔΙΑΓΡΑΜΜΑ ΙΙΙΑ1

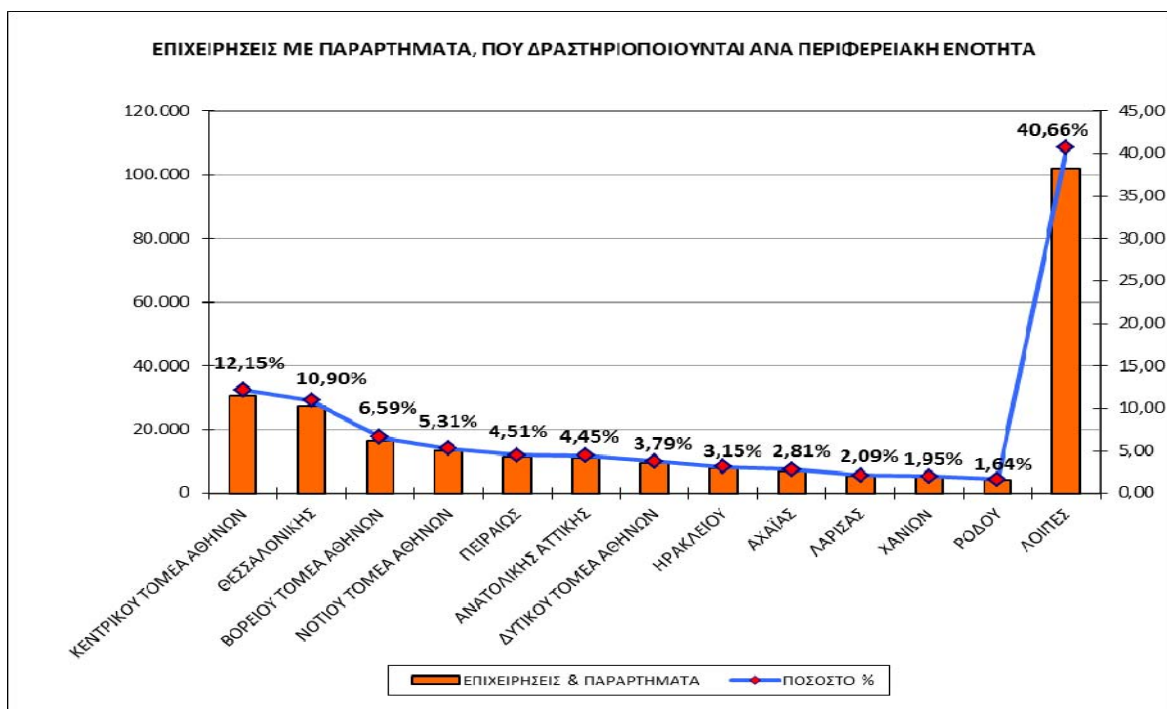

Το **Διάγραμμα ΙΙΙΑ1**, απεικονίζει την ποσοστιαία κατανομή των επιχειρήσεων και των παραρτημάτων τους ανά Περιφερειακή Ενότητα. Οι περισσότερες επιχειρήσεις δραστηριοποιούνται στην Περιφερειακή Ενότητα Κεντρικού Τομέα Αθηνών σε ποσοστό 12,15%, ενώ ακολουθεί με ποσοστό 10,90% η Περιφερειακή Ενότητα Θεσσαλονίκης.

ΙΙΒ. ΣΤΟΙΧΕΙΑ ΕΡΓΑΖΟΜΕΝΩΝ

ΠΙΝΑΚΑΣ ΙΙΒ1: Αριθμός εργαζομένων ανά Περιφερειακή Ενότητα

| ΠΕΡΙΦΕΡΕΙΑ | ΠΕΡΙΦΕΡΕΙΑΚΗ ΕΝΟΤΗΤΑ | ΑΡΙΘΜΟΣ ΕΡΓΑΖΟΜΕΝΩΝ | ΠΟΣΟΣΤΟ % (ΣΤΟ ΣΥΝΟΛΟ ΤΩΝ ΕΡΓΑΖΟΜΕΝΩΝ) |
|-------------------------|------------------------|---------------------|--|
| ΑΝ. ΜΑΚΕΔΟΝΙΑΣ & ΘΡΑΚΗΣ | ΔΡΑΜΑΣ | 8.584 | 0,55 |
| | ΕΒΡΟΥ | 12.171 | 0,78 |
| | ΘΑΣΟΥ | 1.089 | 0,07 |
| | ΚΑΒΑΛΑΣ | 13.534 | 0,87 |
| | ΞΑΝΘΗΣ | 10.668 | 0,69 |
| | ΡΟΔΟΠΗΣ | 8.737 | 0,56 |
| ΑΤΤΙΚΗΣ | ΑΝΑΤΟΛΙΚΗΣ ΑΤΤΙΚΗΣ | 108.323 | 6,98 |
| | ΒΟΡΕΙΟΥ ΤΟΜΕΑ ΑΘΗΝΩΝ | 170.765 | 11,01 |
| | ΔΥΤΙΚΗΣ ΑΤΤΙΚΗΣ | 41.398 | 2,67 |
| | ΔΥΤΙΚΟΥ ΤΟΜΕΑ ΑΘΗΝΩΝ | 52.838 | 3,41 |
| | ΚΕΝΤΡΙΚΟΥ ΤΟΜΕΑ ΑΘΗΝΩΝ | 225.986 | 14,56 |
| | ΝΗΣΩΝ | 4.511 | 0,29 |
| | ΝΟΤΙΟΥ ΤΟΜΕΑ ΑΘΗΝΩΝ | 109.213 | 7,04 |
| ΒΟΡΕΙΟΥ ΑΙΓΑΙΟΥ | ΙΚΑΡΙΑΣ | 334 | 0,02 |
| | ΛΕΣΒΟΥ | 7.228 | 0,47 |

| | | | |
|-------------------------|------------------|---------|-------|
| | ΛΗΜΝΟΥ | 932 | 0,06 |
| | ΣΑΜΟΥ | 2.769 | 0,18 |
| | ΧΙΟΥ | 4.957 | 0,32 |
| ΔΥΤΙΚΗΣ ΕΛΛΑΔΑΣ | ΑΙΤΩΛΟΑΚΑΡΝΑΝΙΑΣ | 13.257 | 0,85 |
| | ΑΧΑΪΑΣ | 34.509 | 2,22 |
| | ΗΛΕΙΑΣ | 8.662 | 0,56 |
| ΔΥΤΙΚΗΣ ΜΑΚΕΔΟΝΙΑΣ | ΓΡΕΒΕΝΩΝ | 1.696 | 0,11 |
| | ΚΑΣΤΟΡΙΑΣ | 5.238 | 0,34 |
| | ΚΟΖΑΝΗΣ | 13.787 | 0,89 |
| | ΦΛΩΡΙΝΑΣ | 3.659 | 0,24 |
| ΗΠΕΙΡΟΥ | ΑΡΤΑΣ | 4.792 | 0,31 |
| | ΘΕΣΠΡΩΤΙΑΣ | 3.069 | 0,20 |
| | ΙΩΑΝΝΙΝΩΝ | 18.165 | 1,17 |
| | ΠΡΕΒΕΖΑΣ | 3.992 | 0,26 |
| ΘΕΣΣΑΛΙΑΣ | ΚΑΡΔΙΤΣΑΣ | 6.926 | 0,45 |
| | ΛΑΡΙΣΑΣ | 27.860 | 1,80 |
| | ΜΑΓΝΗΣΙΑΣ | 20.220 | 1,30 |
| | ΣΠΟΡΑΔΩΝ | 886 | 0,06 |
| | ΤΡΙΚΑΛΩΝ | 10.180 | 0,66 |
| ΙΟΝΙΩΝ ΝΗΣΩΝ | ΖΑΚΥΝΘΟΥ | 3.948 | 0,25 |
| | ΙΘΑΚΗΣ | 126 | 0,01 |
| | ΚΕΡΚΥΡΑΣ | 13.959 | 0,90 |
| | ΚΕΦΑΛΛΗΝΙΑΣ | 3.488 | 0,22 |
| | ΛΕΥΚΑΔΑΣ | 2.284 | 0,15 |
| ΚΕΝΤΡΙΚΗΣ ΜΑΚΕΔΟΝΙΑΣ | ΗΜΑΘΙΑΣ | 12.880 | 0,83 |
| | ΘΕΣΣΑΛΟΝΙΚΗΣ | 168.110 | 10,83 |
| | ΚΙΛΚΙΣ | 8.699 | 0,56 |
| | ΠΕΛΛΑΣ | 10.409 | 0,67 |
| | ΠΙΕΡΙΑΣ | 10.963 | 0,71 |
| | ΣΕΡΡΩΝ | 11.789 | 0,76 |
| | ΧΑΛΚΙΔΙΚΗΣ | 13.831 | 0,89 |
| ΚΡΗΤΗΣ | ΗΡΑΚΛΕΙΟΥ | 42.916 | 2,77 |
| | ΛΑΣΙΘΙΟΥ | 10.116 | 0,65 |
| | ΡΕΘΥΜΝΟΥ | 12.094 | 0,78 |
| | ΧΑΝΙΩΝ | 23.134 | 1,49 |
| ΝΟΤΙΟΥ ΑΙΓΑΙΟΥ | ΑΝΔΡΟΥ | 518 | 0,03 |
| | ΘΗΡΑΣ | 6.560 | 0,42 |
| | ΚΑΛΥΜΝΟΥ | 1.664 | 0,11 |
| | ΚΑΡΠΑΘΟΥ | 380 | 0,02 |
| | ΚΕΑΣ-ΚΥΘΝΟΥ | 195 | 0,01 |
| | ΚΩ | 9.466 | 0,61 |
| | ΜΗΛΟΥ | 1.142 | 0,07 |
| | ΜΥΚΟΝΟΥ | 3.141 | 0,20 |
| | ΝΑΞΟΥ | 1.873 | 0,12 |
| | ΠΑΡΟΥ | 1.896 | 0,12 |
| | ΡΟΔΟΥ | 23.411 | 1,51 |
| | ΣΥΡΟΥ | 3.034 | 0,20 |
| ΤΗΝΟΥ | 812 | 0,05 | |

| | | | |
|-----------------|------------|------------------|---------------|
| ΠΕΛΟΠΟΝΝΗΣΟΥ | ΑΡΓΟΛΙΔΑΣ | 9.709 | 0,63 |
| | ΑΡΚΑΔΙΑΣ | 6.907 | 0,45 |
| | ΚΟΡΙΝΘΙΑΣ | 18.032 | 1,16 |
| | ΛΑΚΩΝΙΑΣ | 5.465 | 0,35 |
| | ΜΕΣΣΗΝΙΑΣ | 13.558 | 0,87 |
| ΣΤΕΡΕΑΣ ΕΛΛΑΔΑΣ | ΒΟΙΩΤΙΑΣ | 22.839 | 1,47 |
| | ΕΥΒΟΙΑΣ | 18.852 | 1,21 |
| | ΕΥΡΥΤΑΝΙΑΣ | 754 | 0,05 |
| | ΦΘΙΩΤΙΔΑΣ | 13.844 | 0,89 |
| | ΦΩΚΙΔΑΣ | 2.701 | 0,17 |
| ΣΥΝΟΛΟ | | 1.551.690 | 100,00 |

Σημείωση: Η διαφορά των **20.511** εργαζομένων, που προκύπτει μεταξύ του συνόλου των εργαζομένων του παραπάνω **Πίνακα ΙΙΒ1** (1.551.690) και του συνόλου των εργαζομένων σε όλη τη χώρα (1.531.179) όπως προκύπτει από προηγούμενους πίνακες), οφείλεται στο γεγονός, ότι οι συγκεκριμένοι 20.511 εργαζόμενοι απασχολούνται ταυτόχρονα, σε περισσότερες από μία Περιφέρειες.

ΔΙΑΓΡΑΜΜΑ ΙΙΒ1

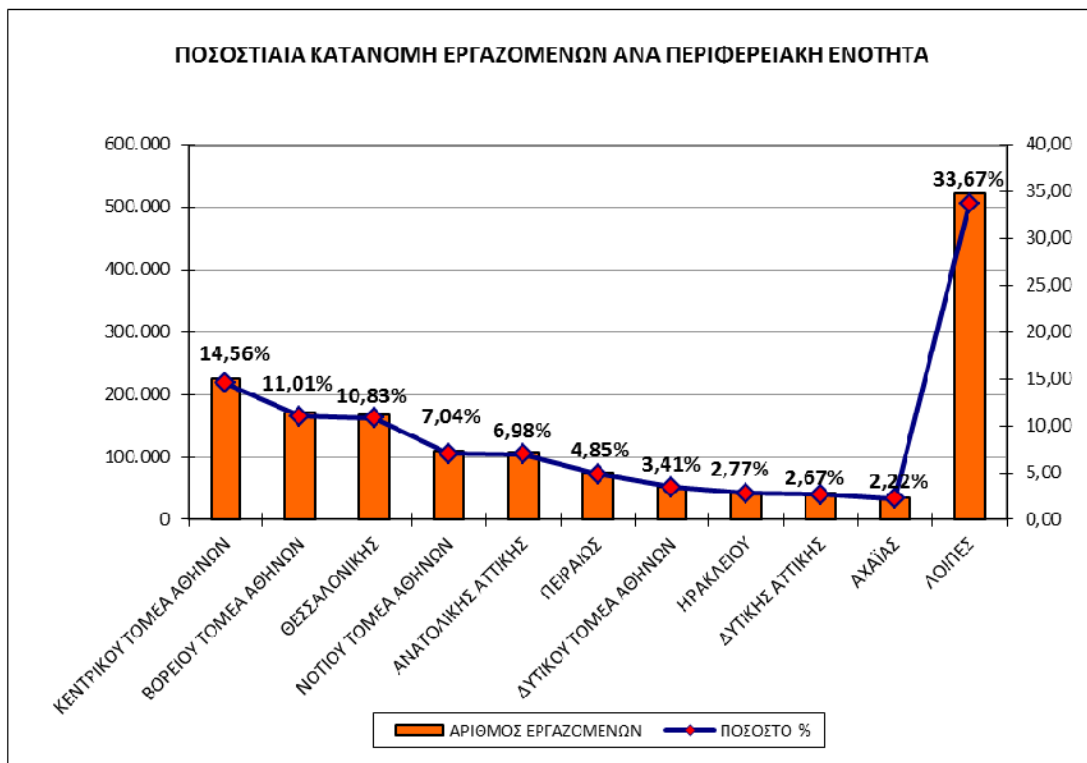

Το **Διάγραμμα ΙΙΒ1**, απεικονίζει τις Περιφερειακές Ενότητες της χώρας, στις οποίες απασχολούνται οι περισσότεροι εργαζόμενοι. Οι περισσότεροι εργαζόμενοι απασχολούνται στην Περιφερειακή Ενότητα του Κεντρικού Τομέα Αθηνών σε ποσοστό 14,56% και ακολουθεί η Περιφερειακή Ενότητα Βορείου Τομέα Αθηνών με ποσοστό 11,01%.